EXCELENTÍSSIMO SENHOR DOUTOR JUIZ DE DIREITO DA 02ª VARA CÍVEL DA COMARCA DE MATÃO DO ESTADO DE SÃO PAULO.

Recuperação Judicial
Autos n° 1004798-86.2018.8.26.0347

ORESTE NESTOR DE SOUZA LASPRO, nomeado Administrador Judicial nos autos da Recuperação Judicial em referência requerida por **LKS COMERCIAL LTDA** e **RPP BRASIL LTDA EPP**, vem, respeitosamente, à presença de Vossa Excelência, expor em atenção à decisão de fls. 782/789 e com fulcro no 22, II, "c" da Lei n° 11.101/2005 apresentar **RELATÓRIO INICIAL** nos termos a seguir aduzidos:

I – DO PEDIDO DE RECUPERAÇÃO JUDICIAL

1. Em 14/11/2018, as empresas **LKS COMERCIAL LTDA** e **RPP BRASIL LTDA** ingressaram com pedido de Recuperação Judicial com fundamentos nos artigos 47 e 48 ambos da Lei nº 11.101/2005, alegando dificuldade financeiras inerentes as suas atividades.

2. Alegaram as Recuperandas que a empresa **LKS COMERCIAL** é a responsável pela fabricação das tintas em pó eletrostáticas, enquanto a **RPP BRASIL** é responsável pela comercialização de referidas tintas.

3. As Recuperandas aduziram que constituem um grupo econômico de fato e de direito, uma vez que, combinam recursos e esforços para a realização dos seus respectivos objetos, visando, ao final, a maximização dos seus lucros, sendo plenamente cabível o processamento de único processo de

Este documento é cópia do original, assinado digitalmente por ORESTE NESTOR DE SOUZA LASPRO e Tribunal de Justica do Estado de Sao Paulo, protocolado em 04/02/2019 às 20:03 , sob o número WMOM19700041387
Para conferir o original, acesse o site https://esaj.tjsp.jus.br/pastadigital/pg/abrirConferenciaDocumento.do, informe o processo 1004798-86.2018.8.26.0347 e código 23E68D3.

recuperação judicial em favor do grupo econômico constituído denominado **GRUPO LKS COMERCIAL**.

4. Mencionam as Recuperandas que a fim de ampliar sua linha de produtos e criar soluções diferenciadas na velocidade que o mercado atual exige, contrataram uma equipe especializada em pesquisas e desenvolvimento, buscando por tecnologias e inovações, objetivando atender aos princípios de responsabilidade ambiente e, e consequentemente, montaram um laboratório de equipamentos especiais.

5. Portanto, as Recuperandas conseguiram um vasto contingente de clientes do Sul ao Nordeste do país.

6. Afirmam as Recuperandas que movidas pelo sucesso do seu trabalho no ano de 2015, os sócios das Recuperandas viram a oportunidade de produzirem a resina termofixa e termoplástica, solventes e tíneres, para comercialização atacadista, importação e exportação de tintas em pó, tintas convencionais, vernizes etc.

7. Demonstram as Recuperandas que exercem até o presente momento uma relevância na econômica, pois empregam pessoas de forma direta e indireta, com movimentação da econômica local e nacional, gerando rendas e empregos.

8. Porém, apesar de todo acervo técnico e serviços oferecidos as Recuperandas, em virtude de uma série de fatores econômicos, conjuntamente com a crise que assola o Brasil desde o ano de 2015, sofreram forte impacto em suas atividades, o que ensejou na sua atual e delicada situação financeira.

9. Diante dessa grave situação de retração e quedas das receitas vivenciadas, somadas aos demais fatores que culminaram no atual estado de crise, e, para voltar fazer frente com a concorrência, as Recuperandas se

Este documento é cópia do original, assinado digitalmente por ORESTE NESTOR DE SOUZA LASPRO e Tribunal de Justica do Estado de Sao Paulo, protocolado em 04/02/2019 às 20:03 , sob o número WMOM19700041387
Para conferir o original, acesse o site https://esaj.tjsp.jus.br/pastadigital/pg/abrirConferenciaDocumento.do, informe o processo 1004798-86.2018.8.26.0347 e código 23E68D3.

viram obrigadas a conceder descontos elevados a clientes em razão da dinâmica do mercado, comprometendo sua rentabilidade.

10. Por fim, esclareceram as Recuperandas que são plenamente capazes de soerguer-se, e que embora o endividamento seja relevante encontram-se consolidadas no mercado, executando seus projetos/serviços com qualidade, possuindo, acima de tudo confiança necessária para obter outros projetos de grande relevância e repercussão e prosseguir com a sua trajetória de evolução e crescimento.

II – DO ENVIO DAS CORRESPONDÊNCIAS - ARTIGO 22, I, "A", DA LEI N° 11.101/2005.

11. O Administrador Judicial registra que, recentemente, as Recuperandas trocaram de patronos, tendo sido informado que haveria a retificação da lista de credores inicialmente apresentada nos autos **(DOC. 04)**.

12. Assim, tão logo seja encaminhada a nova lista de credores, com a devida apresentação nos autos, o subscritor providenciará o envio das correspondências, bem como encaminhará à i. serventia minuta do edital previsto no artigo 52, § 1º da Lei n° 11.101/2005, a qual contemplará o novo quadro de credores.

III – DO EXAME DA DOCUMENTAÇÃO INICIAL E ATUAL SITUAÇÃO DAS RECUPERANDAS

III. 1 – Dos documentos obrigatórios

A) Dos Requisitos do artigo 48 da Lei n° 11.101/2005

13. As empresas interessadas no pedido de Recuperação Judicial deverão preencher, cumulativamente, os requisitos previstos no artigo 48 da Lei n° 11.101/2005.

Este documento é cópia do original, assinado digitalmente por ORESTE NESTOR DE SOUZA LASPRO e Tribunal de Justica do Estado de Sao Paulo, protocolado em 04/02/2019 às 20:03 , sob o número WMOM19700041387
Para conferir o original, acesse o site https://esaj.tjsp.jus.br/pastadigital/pg/abrirConferenciaDocumento.do, informe o processo 1004798-86.2018.8.26.0347 e código 23E68D3.

Exigência legal	**Comprovante**
Exercício regular de atividades há mais 02 anos	a. **LKS COMERCIAL LTDA:** Fls. 40/47 (Contrato Social) e fl. 55 (Cartão CNPJ); b. **RPP BRASIL LTDA:** Fls. 33/39 (Contrato Social) e fl.56 (Cartão CNPJ);
Não ser falido	a. **LKS COMERCIAL LTDA:** Fls. 315 – Pedido de falência de nº 1002979-17.2018.8.26.0347 1002981-84.2018.8.26.0347 1003224 28.2018.8.26.0347 Todos trâmite perante a 02ª Vara Cível do Foro de Matão do Estado São Paulo e nº 1004486-13.2018.8.26.0347 em trâmite perante a 01ª Vara Cível do Foro de Matão do Estado de São Paulo. b. **RPP BRASIL LTDA:** Fls. 316
Não ter, há menos de 05 (cinco) anos, obtido concessão de recuperação judicial.	a. **LKS COMERCIAL LTDA:** Fls. 315 b. **RPP BRASIL LTDA:** Fls. 316
Não ter, há menos de 05 (cinco) anos, obtido concessão de recuperação judicial com base no plano especial para a Microempresas e Empresas de Pequeno Porte.	a. **LKS COMERCIAL LTDA:** Fls.315 b. **RPP BRASIL LTDA:** Fls. 316
Não ter sido condenado ou não ter, como administrador ou sócio controlador, pessoa condenada por qualquer dos crimes previstos na Lei n° 11.101/2005.	a. Fls. 317 – Alessandro Aparecido de Carvalho Lopes b. Fls. 318 – Leandro Mateus de Carvalho c. **LKS:** fls. 319 d. **RPP Brasil**: fls. 320

B) Dos Documentos obrigatórios – artigo 51 da Lei n° 11.101/2005

Este documento é cópia do original, assinado digitalmente por ORESTE NESTOR DE SOUZA LASPRO e Tribunal de Justica do Estado de Sao Paulo, protocolado em 04/02/2019 às 20:03 , sob o número WMOM19700041387
Para conferir o original, acesse o site https://esaj.tjsp.jus.br/pastadigital/pg/abrirConferenciaDocumento.do, informe o processo 1004798-86.2018.8.26.0347 e código 23E68D3.

14. A petição inicial da Recuperação Judicial, além da observância às regras dos artigos 319 e seguintes do Novo Código de Processo Civil, deverá ser instruída com os documentos obrigatórios elencados no artigo 51 da Lei n° 11.101/2005:

Exigência legal	**Comprovante**
Exposição das causas concretas da situação patrimonial do devedor e das razões da crise econômico-financeira.	a. **LKS COMERCIAL LTDA:** Fls. 01/26 b. **RPP BRASIL LTDA:** Fls. 01/26
As demonstrações contábeis relativas aos 03 (três) últimos exercícios sociais e as levantadas especialmente para instruir o pedido, confeccionadas com estrita observância da legislação societária aplicável e compostas obrigatoriamente de: a) balanço patrimonial; b) demonstração de resultados acumulados; c) demonstração do resultado desde o último exercício social e d) relatório gerencial de fluxo de caixa e de sua projeção.	a. **LKS COMERCIAL LTDA:** Fls. 57/72 - Demonstrações contábeis de 2016, 2017 e 2018; fls. 73/75 e 625/650, – Balanço Patrimonial 2015, 2016, 2017 e 2018, fls. 92 e 621 – Fluxo de Caixa. b. **RPP BRASIL LTDA:** Fls. 57/66 - Demonstrações do Resultado do exercício de 2015; fls. 64/72 - Balanço Patrimonial, fls. 92 e 621 – Fluxo de Caixa, demonstrações contábeis fls. 653/668.
A relação nominal completa dos credores, inclusive aqueles por obrigação de fazer ou de dar, com a indicação do endereço de cada um, a natureza, a classificação e o valor atualizado do crédito, discriminando sua origem, o regime dos respectivos vencimentos e a indicação dos registros contábeis de cada transação pendente.	a. Fls. 93/154 – Relação de credores protocolada de forma desorganizada e fls. 670/730. Conforme documento anexo, tal relação será objeto de retificação por parte das Recuperandas **(DOC. 04).**
A relação integral dos empregados, em que constem as respectivas funções, salários, indenizações e outras parcelas a que têm direito, com o correspondente mês de	a. Fls. 149/154 e fls. 732/734.

Este documento é cópia do original, assinado digitalmente por ORESTE NESTOR DE SOUZA LASPRO e Tribunal de Justica do Estado de Sao Paulo, protocolado em 04/02/2019 às 20:03 , sob o número WMOM19700041387
Para conferir o original, acesse o site https://esaj.tjsp.jus.br/pastadigital/pg/abrirConferenciaDocumento.do, informe o processo 1004798-86.2018.8.26.0347 e código 23E68D3.

competência, e a discriminação dos valores pendentes de pagamento.	
A certidão de regularidade do devedor no Registro Público de Empresas, o ato constitutivo atualizado e as atas de nomeação dos atuais administradores.	a. **LKS COMERCIAL LTDA:** Fls. 40/47 – Contrato Social b. **RPP BRASIL LTDA:** Fls. 33/39 – Contrato Social
A relação dos bens particulares dos sócios controladores e dos administradores do devedor	a. Fls. 164/172
Os extratos atualizados das contas bancárias do devedor e de suas eventuais aplicações financeiras de qualquer modalidade, inclusive em fundos de investimento ou em bolsas de valores, emitidos pelas respectivas instituições financeiras.	a. Fls. 173/185
As certidões dos cartórios de protestos situados na comarca do domicílio ou sede do devedor e naquelas onde possui filial.	a. Fls. 186/265
A relação, subscrita pelo devedor, de todas as ações judiciais em que este figure como parte, inclusive as de natureza trabalhista, com a estimativa dos respectivos valores demandados.	a. Fls. 266/285 e fls. 736/756 b. Fls. 292/300 – Certidões de registro de distribuição de ações cíveis, Família e Sucessões, falência e concordatas, Recuperações Judiciais e Extrajudiciais, Execuções Fiscais e Juizados Especiais Cíveis. c. Fls. 301/312 – Certidões de distribuição de Ações Cíveis e Criminais perante a Justiça Federal. d. Fls. 313/316 – Certidões de registro e distribuições de pedidos de falência, concordatas, Recuperações Judiciais e Extrajudiciais.

Este documento é cópia do original, assinado digitalmente por ORESTE NESTOR DE SOUZA LASPRO e Tribunal de Justica do Estado de Sao Paulo, protocolado em 04/02/2019 às 20:03 , sob o número WMOM19700041387
Para conferir o original, acesse o site https://esaj.tjsp.jus.br/pastadigital/pg/abrirConferenciaDocumento.do, informe o processo 1004798-86.2018.8.26.0347 e código 23E68D3.

	e. Fls. 313/3165 – certidões de registros de distribuição de execuções criminais. f. Fls. 321/324 – certidões de ação trabalhista em tramitação.

III. 2 - Situação Patrimonial e Operacional

15. As informações que seguem são parte da análise contábil dos documentos disponibilizados pelos representantes das Recuperandas.

16. Nota-se que as demonstrações contábeis, sendo elas, o Balanço Patrimonial e a Demonstração do Resultado do exercício foram assinadas em 2015 pelo técnico em contabilidade Sr. Marcelo Ferreira, em 2016 pelo também técnico Sr. José Roberto de Castro, em 2017 e outubro de 2018 pelo contador Sr. Paulo Cesar Isquierdo.

17. As mudanças constantes de profissional responsável pela contabilidade das Recuperanda sugerem que os saldos apresentados nas demonstrações são pouco confiáveis, também em sua interpretação, vez que cada profissional utiliza um plano de contas diferente.

LKS COMERCIAL LTDA.

A. Situação Patrimonial

18. No que se refere as disponibilidades de caixa, não há saldo contabilizado e no mês de outubro recebemos um extrato bancário do banco Bradesco, o qual indicou o saldo zerado. Havia no banco Itaú, a utilização do limite, deixando o extrato negativo em R$ 34,6 mil (trinta e quatro mil e seiscentos reais) em outubro.

19. Em 2018, a Recuperanda indicou R$ 17 milhões (dezessete milhões de reais) de contas a receber de clientes, saldo que surgiu em

Este documento é cópia do original, assinado digitalmente por ORESTE NESTOR DE SOUZA LASPRO e Tribunal de Justica do Estado de Sao Paulo, protocolado em 04/02/2019 às 20:03 , sob o número WMOM19700041387
Para conferir o original, acesse o site https://esaj.tjsp.jus.br/pastadigital/pg/abrirConferenciaDocumento.do, informe o processo 1004798-86.2018.8.26.0347 e código 23E68D3.

2017, quando apresentou o saldo de R$ 16 milhões (dezesseis milhões de reais) sendo que ao final de 2016, o saldo a receber de clientes era R$ 84 mil (oitenta e quatro mil reais) somente.

20. De 2015 para 2016 os estoques decresceram 86%, restando R$ 455 mil (quatrocentos e cinquenta e cinco mil reais), aumentando em 2017 e restando em outubro de 2018 R$ 1,3 milhão (um milhão e trezentos mil reais).

21. Como resultado da troca dos contadores, nota-se rubricas sem saldos e que passam a ter, podendo refletir simples reclassificação, mas a alteração mais relevante foi a dos estoques, como supracitado.

22. Como bens de imobilizado a Recuperanda indicou possuir R$ 12 mil (doze mil reais), restando R$ 10,6 (dez mil e seiscentos reais) líquidos da depreciação. Cabe mencionar que em 2015 havia contabilizado R$ 107 mil (cento e sete mil reais) de imobilizado líquido, os quais não constam em 2017.

Balanço Patrimonial em:	**2015**	**2016**	**2017**	**10.2018**
Ativo	**4.336.162**	**3.192.398**	**17.429.179**	**18.399.146**
Circulante	**3.810.101**	**2.476.382**	**17.429.179**	**18.388.471**
Disponivel	296.093	145.812	15.677	-
Clientes a Receber	1.154.830	84.619	16.180.418	17.031.682
(-) Desconto de Duplicatas	- 1.147.000	-	-	-
Devedores Diversos	-	422.065	-	9.257
Adiantamentos Diversos	25.214	96.694	24.257	-
Adiantamentos a Fornecedores	23.684	-	-	-
Adiantamento de Representantes	925	-	-	-
Estoque	3.342.453	455.174	1.200.224	1.338.930
IRPJ a Recuperar - 2014	8.603	8.603	-	-
Despesas do Exercicio Seguinte	105.301	89.615	-	-
Outros Creditos	-	1.173.800	-	-
Impostos a Recuperar	-	-	8.603	8.603
Não Circulante	**526.061**	**716.016**	**-**	**10.675**
Processos Trabalhistas	18.914	-	-	-
Despesas a Apropriar	399.606	-	-	-
Depositos para Garantia de Instancia	-	20.539	-	-
Devedores em Rec. Judicial	-	191.136	-	-
Creditos e Valores Realizaveis	-	399.606	-	-
Imobilizado	**107.541**	**104.734**	**-**	**10.675**

Este documento é cópia do original, assinado digitalmente por ORESTE NESTOR DE SOUZA LASPRO e Tribunal de Justica do Estado de Sao Paulo, protocolado em 04/02/2019 às 20:03 , sob o número WMOM19700041387
Para conferir o original, acesse o site https://esaj.tjsp.jus.br/pastadigital/pg/abrirConferenciaDocumento.do, informe o processo 1004798-86.2018.8.26.0347 e código 23E68D3.

23. O endividamento geral da recuperanda demonstrou que o total das dívidas é superior ao ativo total desde 2015, primeiro ano que temos números, ficando em 176% em 2015, 263% em 2016, caindo para 148% em 2017 e 153% em outubro de 2018, demonstrando que em todos os anos analisados os passivos foram maiores do que o ativo em ao menos 50%. Cabe mencionar que a base para o cálculo são os números apresentados no ativo e passivo, os quais não podemos verificar a integridade.

24. Os fornecedores não apresentaram variação relevante de saldo de 2015 a 2018, ficando aproximadamente R$ 1,8 milhões (um milhão e oitocentos mil reais) em aberto.

25. As obrigações tributárias, apesar das reclassificações entre curto e longo prazo, aumentaram quase três vezes seu montante total comparando 2015 com 2018, rentando R$ 9,5 milhões (nove milhões e quinhentos mil reais).

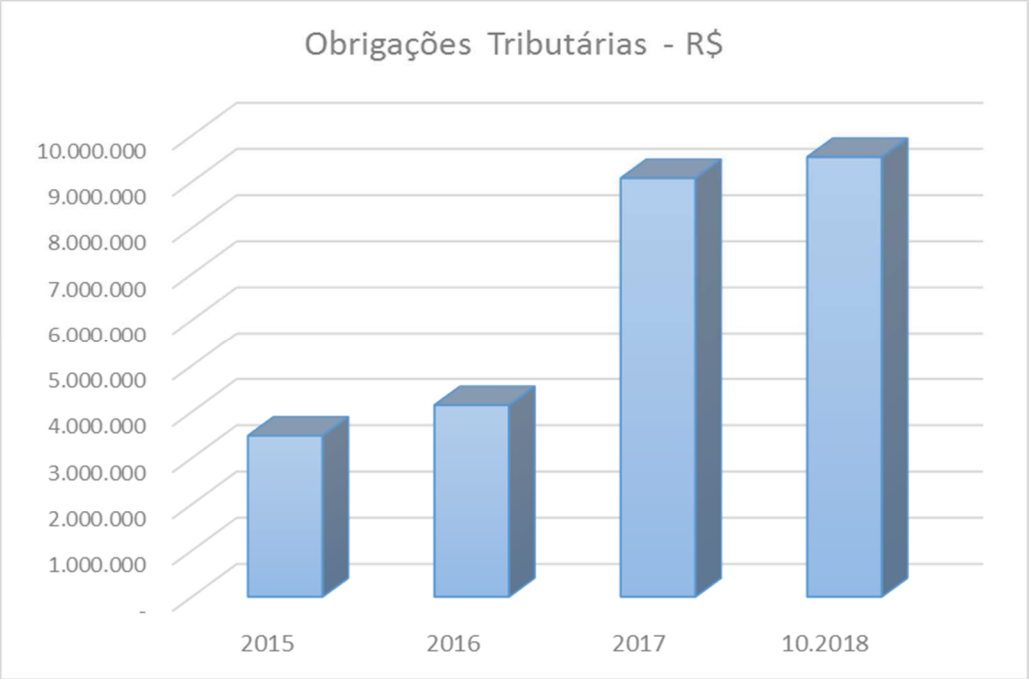

26. A maior dívida da recuperanda são seus empréstimos, os quais totalizam 55% do total do passivo e montam, em 2018, R$ 15,5 milhões (quinze milhões e quinhentos mil reais).

Este documento é cópia do original, assinado digitalmente por ORESTE NESTOR DE SOUZA LASPRO e Tribunal de Justica do Estado de Sao Paulo, protocolado em 04/02/2019 às 20:03 , sob o número WMOM19700041387
Para conferir o original, acesse o site https://esaj.tjsp.jus.br/pastadigital/pg/abrirConferenciaDocumento.do, informe o processo 1004798-86.2018.8.26.0347 e código 23E68D3.

27. O prejuízo total acumulado, considerando também anos anteriores totalizou R$ 9,8 milhões (nove milhões e oitocentos mil reais) em 2018. Em 2015 o prejuízo acumulado também em anos anteriores a 2015, totalizava R$ 3,3 milhões (três milhões e trezentos mil reais).

28. Nota-se que há aproximadamente R$ 800 mil (oitocentos mil reais) em prejuízos em 2017, os quais não constaram na demonstração do resultado do exercício ou constituição de reservas, sendo indicativo da falta de integridade dos números.

Balanço Patrimonial em:	2015	2016	2017	10.2018
Passivo	**4.336.162**	**3.192.398**	**17.429.179**	**18.399.146**
Circulante	**5.016.270**	**5.802.542**	**22.285.650**	**24.836.567**
Fornecedores	1.660.519	1.090.598	2.017.705	1.783.664
Fornecedores/ Renegociavel	23.399	-	-	-
Representantes Comerciais	542	-	-	-
Impostos e Contribuições a Recolher	918.446	2.546.071	7.876.416	8.379.167
Parcelamentos	592.183	-	468.196	432.376
(-) Juros s/ Parc. Impostos	- 162.776	-	631.822	631.822
Obrigações Trabalhistas	258.449	498.089	1.097.195	1.289.751
Provisão de Férias e Encargos	72.330	-	-	-
Emprestimos Bancarios	90.821	42.733	10.150.890	12.248.678
Outras Contas a Pagar	656	1.529.973	-	-
Emprestimos de Terceiros	886.200	-	-	-
Seguros a Pagar	980	-	-	-
Credores Socios/Adm e Pessoas Ligadas	53.900	-	-	-
Adiantamento de Clientes	525.542	-	-	-
Depositos não Identificados	5.439	5.439	-	-
Fomento Mercantil	89.640	89.640	-	-
Provisão de Contingencia	-	-	43.424	71.107
Não Circulante	**2.618.706**	**2.597.590**	**3.536.211**	**3.345.369**
Emprest. Fomento Mercantil	1.000.000	1.000.000	3.435.961	3.255.598
Parcelamentos	2.132.911	1.594.442	100.251	89.771
(-) Juros s/ Parc. Impostos	- 517.353	-	-	-
Resultado de Exercicio Futuro	3.148	3.148	-	-
Patrimonio Liquido	**- 3.298.814**	**- 5.207.734**	**- 8.392.683**	**- 9.782.789**
Capital Social	20.000	20.000	20.000	20.000
Reserva p/ Aumento de Capital	773.500	773.500	-	-
Prejuizo Acumulado	- 4.208.462	- 4.092.314	- 6.001.234	- 7.856.218
Lucro/Prej. Do Exercicio	**116.148**	**- 1.908.920**	**- 2.411.449**	**- 1.946.571**

B. Demonstração do Resultado do Exercício

Este documento é cópia do original, assinado digitalmente por ORESTE NESTOR DE SOUZA LASPRO e Tribunal de Justica do Estado de Sao Paulo, protocolado em 04/02/2019 às 20:03 , sob o número WMOM19700041387
Para conferir o original, acesse o site https://esaj.tjsp.jus.br/pastadigital/pg/abrirConferenciaDocumento.do, informe o processo 1004798-86.2018.8.26.0347 e código 23E68D3.

29. No ano de 2017 a Recuperanda mais apresentou faturamento, de R$ 17 milhões (dezessete milhões de reais), e também apresentou o maior prejuízo de R$ 2,4 milhões (dois milhões e quatrocentos mil reais).

30. Em 2015, foi o último ano que a recuperanda apresentou lucros, de R$ 116 mil (cento e dezesseis mil reais). Desse ano para 2016, as despesas operacionais aumentaram em 7x. E os custos, em 2017, representaram 96% da receita líquida, enquanto que em 2016 foram 77%.

31. A representatividade dos custos decresceram para 60% em 2018, se comparados a receita líquida, mas mesmo assim, houve prejuízos de R$ 1,9 milhões até outubro.

Demonstração de Resultado em:	2015	2016	2017	2018
Receita Operacional Bruta	**9.512.667**	**10.547.225**	**17.130.291**	**11.385.221**
Venda de Mercadoria	9.508.610	10.547.225	17.130.291	11.385.221
Revenda	4.057	-	-	-
(-) Deduções de venda	- 2.881.511	- 3.920.675	- 5.974.974	- 4.041.754
(-) Deduções de Revenda	- 862	-	-	-
Receita Operacional Liquida	**6.630.294**	**6.626.549**	**11.155.317**	**7.343.468**
(-) Custos	- 5.125.300	- 6.385.546	- 6.290.103	- 4.417.466
Lucro Bruto	**1.504.994**	**241.003**	**4.865.214**	**2.926.002**
Resultado Operacional	**- 639.542**	**- 952.359**	**- 1.737.117**	**- 1.924.672**
(-) Despesas Operacionais	- 175.073	- 1.373.193	- 1.930.983	- 1.707.783
(-) Despesa Op. Geral	- 332.507	- 71.152	-	-
(-) Despesa Comercial	- 5.320	-	- 155.963	- 130.930
(-) Despesa Geral Com.	- 126.641	-	-	-
(-) Despesa Tributaria	-	- 31.968	- 17.894	- 40.418
Outras Receitas Operacionais	-	523.954	421.211	-
(-) Despesas Indedutiveis	-	-	- 53.488	- 45.541
Lucro Operacional	**865.453**	**- 711.356**	**3.128.097**	**1.001.330**
Despesas Não Operacionais	**- 712.627**	**- 1.197.565**	**- 5.539.546**	**- 2.947.901**
(-) Despesa Financeira	- 732.140	- 1.210.457	- 5.539.546	- 2.947.901
Receita Financeira	19.513	12.893	-	-
Resultado antes do IRPJ/CSLL	**152.826**	**- 1.908.920**	**- 2.411.449**	**- 1.946.571**
(-) IRPJ/CSLL	- 36.678	-	-	-
Resultado do Exercicio	**116.148**	**- 1.908.920**	**- 2.411.449**	**- 1.946.571**

C. Funcionários

Este documento é cópia do original, assinado digitalmente por ORESTE NESTOR DE SOUZA LASPRO e Tribunal de Justica do Estado de Sao Paulo, protocolado em 04/02/2019 às 20:03 , sob o número WMOM19700041387
Para conferir o original, acesse o site https://esaj.tjsp.jus.br/pastadigital/pg/abrirConferenciaDocumento.do, informe o processo 1004798-86.2018.8.26.0347 e código 23E68D3.

32. A folha de pagamentos foi disponibilizada para os meses de outubro quando havia 30 colaboradores, novembro o número de colabores decresceu para 5 e dezembro não foi disponibilizada.

RPP BRASIL LTDA.

A. Balanço Patrimonial

33. A Recuperanda apresenta menor movimentação do que a anterior, mas o total de seu Balanço Patrimonial aumentou cinco vezes em 2017 comparando-o com o ano anterior, quando verifica-se uma aparente aquisição de imobilizados de R$ 2,1 milhões (dois milhões e quinhentos mil reais) tendo a contrapartida como empréstimos.

34. Nota-se que dos R$ 8 milhões (oito milhões de reais) faturados em 2018, R$ 2,8 milhões (dois milhões e oitocentos mil reais) ainda não foram recebidos e constam na rubrica de clientes.

35. O total das dívidas da recuperanda somaram R$ 6 milhões (seis milhões de reais) em outubro de 2018, tendo aumentado em três vezes o montante contabilizado em 2017.

Este documento é cópia do original, assinado digitalmente por ORESTE NESTOR DE SOUZA LASPRO e Tribunal de Justica do Estado de Sao Paulo, protocolado em 04/02/2019 às 20:03 , sob o número WMOM19700041387
Para conferir o original, acesse o site https://esaj.tjsp.jus.br/pastadigital/pg/abrirConferenciaDocumento.do, informe o processo 1004798-86.2018.8.26.0347 e código 23E68D3.

Balanço Patrimonial em:	2015	2016	2017	10.2018
Ativo	**501.489**	**502.366**	**2.508.221**	**5.799.426**
Circulante	**168.156**	**165.877**	**459.956**	**3.663.084**
Disponivel	-	14.238	55.738	4.977
Clientes a Receber	-	-	-	2.874.425
Devedores Diversos	-	146.667	-	6.104
Adiantamentos Diversos	-	-	8.192	-
Estoque	-	3.483	329.203	777.579
Impostos a Recuperar	1.489	1.489	66.823	-
Devedores Socios/Adm e Pessoas Ligadas	166.667	-	-	-
Não Circulante	**333.333**	**336.488**	**2.048.265**	**2.136.342**
Devedores Socios/Adm e Pessoas Ligadas	333.333	333.333	-	-
Imobilizado	**-**	**3.155**	**2.048.265**	**2.136.342**
Passivo	**501.489**	**502.366**	**2.506.949**	**5.799.426**
Circulante	**2.279**	**3.002**	**478.984**	**3.804.668**
Fornecedores	2.279	3.002	354.513	1.581.403
Impostos e Contribuições a Recolher	-	-	3.123	1.189.389
Emprestimos Bancarios	-	-	-	1.033.876
Credores Socios/Adm e Pessoas Ligadas	-	-	121.349	-
Não Circulante	**-**	**-**	**2.000.000**	**2.226.294**
Emprest. Fomento Mercantil	-	-	2.000.000	2.226.294
Patrimonio Liquido	**499.211**	**499.364**	**27.964**	**- 231.536**
Capital Social	500.000	500.000	500.000	500.000
Ajuste de Saldos Anteriores	-	307	-	-
Prejuizo Acumulado	-	- 789	- 636	- 472.036
Lucro/Prej. Do Exercicio	**- 789**	**- 153**	**- 471.400**	**- 259.500**
Diferença encontrada	**-**	**-**	**- 1.272**	**-**

B. Demonstração de Resultado do Exercício

36. Nota-se que em 2016 e 2017 não há contabilização de receitas nessa recuperanda, tendo somente em 2018 faturado R$ 8 milhões (oito milhões de reais), mas resultado nesse ano em prejuízos de R$ 259,5 mil (duzentos e cinquenta e nove mil e quinhentos reais).

37. O ano de 2017 apresentou o prejuízo mais relevante, deixando o grupo de Patrimônio Líquido (Balanço Patrimonial) com aproximadamente R$ 28 mil (vinte e oito mil reais), consumindo o investimento inicial de Capital Social quase em sua totalidade, sendo as despesas administrativas os dispêndios mais relevantes para o prejuízo daquele ano, o qual montou em R$ 471,4 mil (quatrocentos e setenta e um mil e quatrocentos reais).

Este documento é cópia do original, assinado digitalmente por ORESTE NESTOR DE SOUZA LASPRO e Tribunal de Justica do Estado de Sao Paulo, protocolado em 04/02/2019 às 20:03 , sob o número WMOM19700041387
Para conferir o original, acesse o site https://esaj.tjsp.jus.br/pastadigital/pg/abrirConferenciaDocumento.do, informe o processo 1004798-86.2018.8.26.0347 e código 23E68D3.

38. Destacamos o alto montante de despesas financeiras contabilizadas em 2018, as quais montam em R$ 2,8 (dois milhões e oitocentos mil reais) e usualmente se referem a juros bancários.

Demonstração de Resultado em:	2015	2016	2017	2018
Receita Operacional Bruta	**130.734**	**-**	**-**	**8.074.855**
Venda de Mercadoria	-	-	-	8.074.855
Revenda	130.734	-	-	-
(-) Deduções de venda	-	-	-	- 1.341.127
(-) Deduções de Revenda	- 35.625	-	-	-
Receita Operacional Liquida	**95.109**	**-**	**-**	**6.733.728**
(-) Custos	- 99.382	- 153	-	- 2.906.948
Lucro Bruto	**- 4.272**	**- 153**	**-**	**3.826.780**
Resultado Operacional	**-**	**-**	**- 468.930**	**- 1.300.455**
(-) Despesas Administrativa	-		- 431.155	- 1.211.228
(-) Despesa Comercial	-		- 17.329	- 92.861
(-) Despesa Tributaria	-		- 14.927	- 28.666
(-) Despesas Indedutiveis	-		- 5.519	32.299
Lucro Operacional	**- 4.272**	**- 153**	**- 468.930**	**2.526.325**
Despesas Não Operacionais	**3.483**	**-**	**- 2.470**	**- 2.785.825**
(-) Despesa Financeira	-		- 2.470	- 2.785.825
Receita Financeira	3.483	-	-	-
Resultado antes do IRPJ/CSLL	**- 789**	**- 153**	**- 471.400**	**- 259.500**
(-) IRPJ/CSLL	-	-	-	-
Resultado do Exercicio	**- 789**	**- 153**	**- 471.400**	**- 259.500**

C. Funcionários

39. A folha de pagamentos foi disponibilizada para os meses de novembro e dezembro, as quais indicaram a permanência de 23 colaboradores em ambos os meses.

II - Impostos

40. Os representantes das recuperandas disponibilizaram guias de recolhimento de impostos de ambas empresas de competências de novembro e dezembro, os quais não foram acompanhados de seus comprovantes de recolhimentos e consequentemente desconsiderados.

Este documento é cópia do original, assinado digitalmente por ORESTE NESTOR DE SOUZA LASPRO e Tribunal de Justica do Estado de Sao Paulo, protocolado em 04/02/2019 às 20:03 , sob o número WMOM19700041387
Para conferir o original, acesse o site https://esaj.tjsp.jus.br/pastadigital/pg/abrirConferenciaDocumento.do, informe o processo 1004798-86.2018.8.26.0347 e código 23E68D3.

III – Dívida

41. A lista de credores disponibilizada monta em R$ 21.949.513,57 (vinte e um milhões, novecentos e quarenta e nove mil, quinhentos e treze reais e cinquenta e sete centavos), segregada nas classes de credores com garantia real, que representa 85% desse total, classe de credores quirografários que são 12% do total devido e o restante, ou 3% na classe de micro e pequenos empresários.

Classe	Valor
Classe II	2.391.037,17
Classe II Financeiros	16.373.409,17
Classe III	2.594.320,90
Classe IV	590.746,33
Total	**21.949.513,57**

42. O passivo contabilizado em outubro, desconsiderando os tributários, das duas recuperandas totalizou R$ 23,4 milhões (vinte e três milhões e quatrocentos mil reais), mas por ser simples soma, pode haver divergências pela não exclusão das operações entre as recuperandas.

IV – DAS DILIGÊNCIAS REALIZADAS NA SEDE DAS RECUPERANDAS

43. Em 20 de dezembro de 2018, o Administrador Judicial, por meio do seu preposto, realizou diligência na sede das Recuperandas (localizada na Avenida Julio Scutti nº 1.482, Bairro Residencial Azulville I, CEP: 15.991-563, Matão/SP) e (Vila Augusto Bambozzi, nº 1.250, Bairro Boa Vista, na cidade de Matão/SP, CEP: 15.993-200) para fins de constatação da atual situação das Recuperandas.

44. Nesta oportunidade, foi assinado o "Termo de Diligência – Relatório Mensal" anexo, comprometendo-se as Recuperandas em enviar até o dia 20 de cada mês a relação dos seguintes documentos para fins de elaboração

Este documento é cópia do original, assinado digitalmente por ORESTE NESTOR DE SOUZA LASPRO e Tribunal de Justica do Estado de Sao Paulo, protocolado em 04/02/2019 às 20:03 , sob o número WMOM19700041387
Para conferir o original, acesse o site https://esaj.tjsp.jus.br/pastadigital/pg/abrirConferenciaDocumento.do, informe o processo 1004798-86.2018.8.26.0347 e código 23E68D3.

do Relatório Mensal de Atividades (artigo 22, II, "a" e "c" da Lei n° 11.101/2005) **(DOC. 01)**:

1) Balanço Patrimonial;

2) Demonstração do Resultado do Exercício;

3) Demonstração do Fluxo de Caixa;

4) Balancete de verificação com todos os níveis de contas contábeis com saldos comparativos com o mês anterior, preferencialmente em .xls (Excel);

5) Comunicação simples por e-mail no caso de lançamentos contábeis em meses anteriormente disponibilizados com a justificativa da alteração do saldo seguida da disponibilização das novas demonstrações;

6) Extratos de todas as contas bancárias incluindo correntes e aplicações com sua respectiva conciliação;

7) Relatório financeiro de Clientes e/ou Contas a Receber com a composição dos saldos contábeis;

8) Relatório financeiro de Fornecedores e demais contas a pagar com a composição dos saldos contábeis;

9) Detalhamento de movimentação de bens do Ativo Imobilizado, caso aplicável.

10) Relatório Sintético da Folha de Pagamento (Discriminação de verbas pagas e de descontos), com indicação do número de funcionários ativos, afastados, demitidos, admitidos, além das respectivas incidências de FGTS, INSS, etc.;

11) Provisionamento mensal de férias e 13° salário, com indicação do número de funcionários em gozo de férias e valores pagos;

12) Indicar nome dos sócios e valor do pró-labore pago a cada um;

13) Fornecer cópia de:

a. Relação de Trabalhadores constantes no arquivo GEFIP/SEFIP - Guia de Recolhimento do FGTS;
b. Guia da Previdência Social – GPS;
c. Protocolo de Envio de Arquivos Conectividade Social;
d. DARFs (PIS, COFINS, CSSL, IRPJ, IRPF, etc.), e respectivos comprovantes de recolhimento.
e. Guias de ICMS e comprovantes de recolhimento;
f. Apuração do ICMS, PIS e da COFINS;

Este documento é cópia do original, assinado digitalmente por ORESTE NESTOR DE SOUZA LASPRO e Tribunal de Justica do Estado de Sao Paulo, protocolado em 04/02/2019 às 20:03 , sob o número WMOM19700041387
Para conferir o original, acesse o site https://esaj.tjsp.jus.br/pastadigital/pg/abrirConferenciaDocumento.do, informe o processo 1004798-86.2018.8.26.0347 e código 23E68D3.

g. Documento de Arrecadação de ISS.

45. Ainda, no mesmo ato supra, foi assinado o "*Termo de Diligência – Relatório Inicial*" anexo **(DOC. 02)**, comprometendo-se a Recuperanda em enviar os seguintes documentos para realização deste Relatório Inicial (artigo 22, II, "c" da Lei n° 11.101/2005):

1) Atualizar as demonstrações contábeis (Balanço Patrimonial e Demonstração de Resultado) para outubro de 2018;
2) Composição de Obrigações tributárias;
3) Composição de Outras Reservas;
4) Composição de Outras contas a receber;
5) Relação de trabalhadores constantes da SEFIP (somente folha resumo) de janeiro a outubro.

46. Na diligência realizada, o Administrador Judicial constatou o funcionamento das Recuperandas, conforme fotos abaixo:

LKS COMERCIAL LTDA (localizada na Avenida Julio Scutti nº 1.482, Bairro Residencial Azulville I, CEP: 15.991-563, na cidade de Matão/SP) e **RPP BRASIL LTDA** (localizada na Via Augusto Bambozzi nº 1250, Bairro Boa Vista, na cidade de Matão/SP, CEP: 15.993-200)

ENTRADA

Este documento é cópia do original, assinado digitalmente por ORESTE NESTOR DE SOUZA LASPRO e Tribunal de Justica do Estado de Sao Paulo, protocolado em 04/02/2019 às 20:03 , sob o número WMOM19700041387
Para conferir o original, acesse o site https://esaj.tjsp.jus.br/pastadigital/pg/abrirConferenciaDocumento.do, informe o processo 1004798-86.2018.8.26.0347 e código 23E68D3.

LASPRO
ADVOGADOS ASSOCIADOS

Este documento é cópia do original, assinado digitalmente por ORESTE NESTOR DE SOUZA LASPRO e Tribunal de Justica do Estado de Sao Paulo, protocolado em 04/02/2019 às 20:03 , sob o número WMOM19700041387
Para conferir o original, acesse o site https://esaj.tjsp.jus.br/pastadigital/pg/abrirConferenciaDocumento.do, informe o processo 1004798-86.2018.8.26.0347 e código 23E68D3.

LASPRO
ADVOGADOS ASSOCIADOS

Este documento é cópia do original, assinado digitalmente por ORESTE NESTOR DE SOUZA LASPRO e Tribunal de Justica do Estado de Sao Paulo, protocolado em 04/02/2019 às 20:03 , sob o número WMOM19700041387
Para conferir o original, acesse o site https://esaj.tjsp.jus.br/pastadigital/pg/abrirConferenciaDocumento.do, informe o processo 1004798-86.2018.8.26.0347 e código 23E68D3.

LASPRO
ADVOGADOS ASSOCIADOS

Este documento é cópia do original, assinado digitalmente por ORESTE NESTOR DE SOUZA LASPRO e Tribunal de Justica do Estado de Sao Paulo, protocolado em 04/02/2019 às 20:03 , sob o número WMOM19700041387
Para conferir o original, acesse o site https://esaj.tjsp.jus.br/pastadigital/pg/abrirConferenciaDocumento.do, informe o processo 1004798-86.2018.8.26.0347 e código 23E68D3.

LASPRO
ADVOGADOS ASSOCIADOS

Este documento é cópia do original, assinado digitalmente por ORESTE NESTOR DE SOUZA LASPRO e Tribunal de Justica do Estado de Sao Paulo, protocolado em 04/02/2019 às 20:03 , sob o número WMOM19700041387
Para conferir o original, acesse o site https://esaj.tjsp.jus.br/pastadigital/pg/abrirConferenciaDocumento.do, informe o processo 1004798-86.2018.8.26.0347 e código 23E68D3.

LASPRO
ADVOGADOS ASSOCIADOS

Este documento é cópia do original, assinado digitalmente por ORESTE NESTOR DE SOUZA LASPRO e Tribunal de Justica do Estado de Sao Paulo, protocolado em 04/02/2019 às 20:03 , sob o número WMOM19700041387
Para conferir o original, acesse o site https://esaj.tjsp.jus.br/pastadigital/pg/abrirConferenciaDocumento.do, informe o processo 1004798-86.2018.8.26.0347 e código 23E68D3.

LASPRO
ADVOGADOS ASSOCIADOS

Este documento é cópia do original, assinado digitalmente por ORESTE NESTOR DE SOUZA LASPRO e Tribunal de Justica do Estado de Sao Paulo, protocolado em 04/02/2019 às 20:03 , sob o número WMOM19700041387
Para conferir o original, acesse o site https://esaj.tjsp.jus.br/pastadigital/pg/abrirConferenciaDocumento.do, informe o processo 1004798-86.2018.8.26.0347 e código 23E68D3.

LASPRO
ADVOGADOS ASSOCIADOS

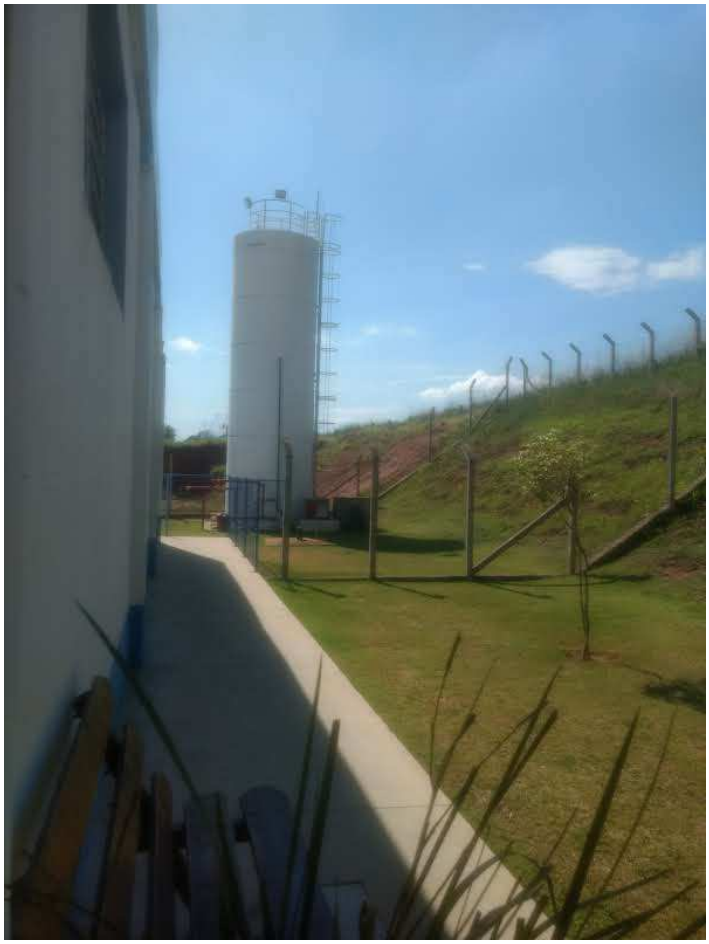

Este documento é cópia do original, assinado digitalmente por ORESTE NESTOR DE SOUZA LASPRO e Tribunal de Justica do Estado de Sao Paulo, protocolado em 04/02/2019 às 20:03 , sob o número WMOM19700041387
Para conferir o original, acesse o site https://esaj.tjsp.jus.br/pastadigital/pg/abrirConferenciaDocumento.do, informe o processo 1004798-86.2018.8.26.0347 e código 23E68D3.

LASPRO
ADVOGADOS ASSOCIADOS

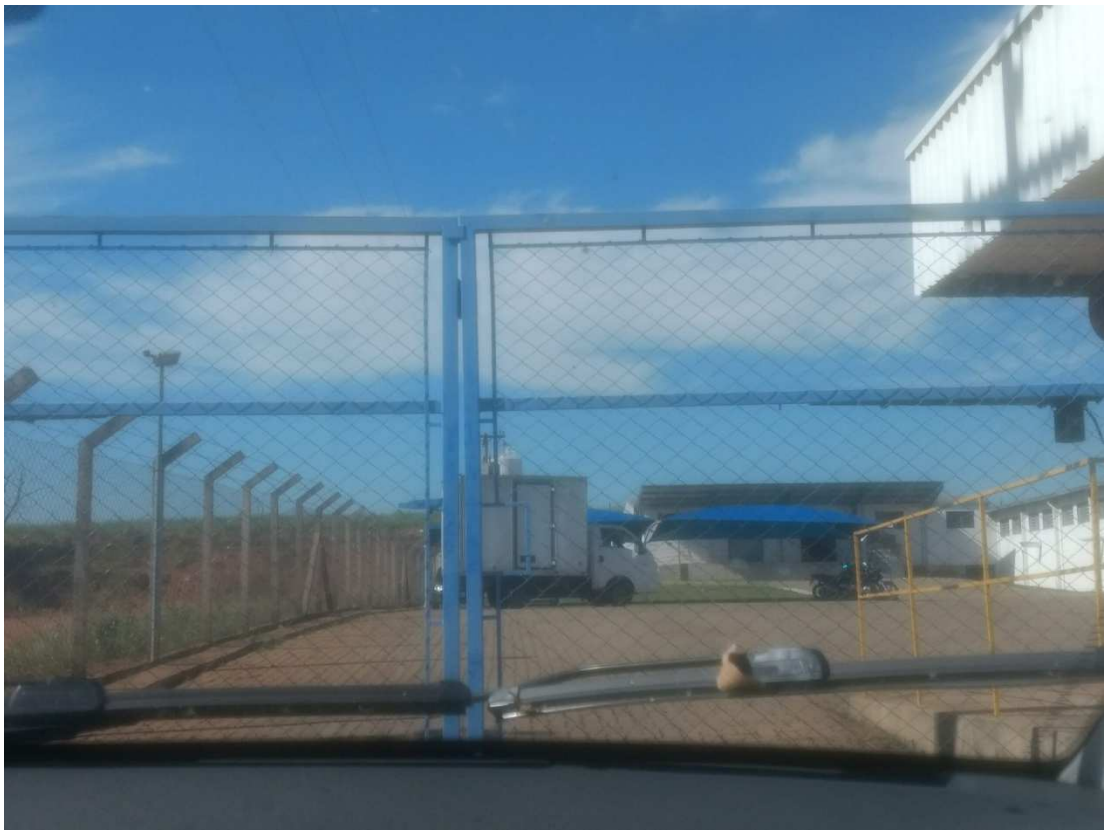

Este documento é cópia do original, assinado digitalmente por ORESTE NESTOR DE SOUZA LASPRO e Tribunal de Justica do Estado de Sao Paulo, protocolado em 04/02/2019 às 20:03 , sob o número WMOM19700041387
Para conferir o original, acesse o site https://esaj.tjsp.jus.br/pastadigital/pg/abrirConferenciaDocumento.do, informe o processo 1004798-86.2018.8.26.0347 e código 23E68D3.

LASPRO
ADVOGADOS ASSOCIADOS

Este documento é cópia do original, assinado digitalmente por ORESTE NESTOR DE SOUZA LASPRO e Tribunal de Justica do Estado de Sao Paulo, protocolado em 04/02/2019 às 20:03 , sob o número WMOM19700041387
Para conferir o original, acesse o site https://esaj.tjsp.jus.br/pastadigital/pg/abrirConferenciaDocumento.do, informe o processo 1004798-86.2018.8.26.0347 e código 23E68D3.

LASPRO
ADVOGADOS ASSOCIADOS

Este documento é cópia do original, assinado digitalmente por ORESTE NESTOR DE SOUZA LASPRO e Tribunal de Justica do Estado de Sao Paulo, protocolado em 04/02/2019 às 20:03 , sob o número WMOM19700041387
Para conferir o original, acesse o site https://esaj.tjsp.jus.br/pastadigital/pg/abrirConferenciaDocumento.do, informe o processo 1004798-86.2018.8.26.0347 e código 23E68D3.

LASPRO
ADVOGADOS ASSOCIADOS

Este documento é cópia do original, assinado digitalmente por ORESTE NESTOR DE SOUZA LASPRO e Tribunal de Justica do Estado de Sao Paulo, protocolado em 04/02/2019 às 20:03 , sob o número WMOM19700041387
Para conferir o original, acesse o site https://esaj.tjsp.jus.br/pastadigital/pg/abrirConferenciaDocumento.do, informe o processo 1004798-86.2018.8.26.0347 e código 23E68D3.

LASPRO
ADVOGADOS ASSOCIADOS

Este documento é cópia do original, assinado digitalmente por ORESTE NESTOR DE SOUZA LASPRO e Tribunal de Justica do Estado de Sao Paulo, protocolado em 04/02/2019 às 20:03 , sob o número WMOM19700041387
Para conferir o original, acesse o site https://esaj.tjsp.jus.br/pastadigital/pg/abrirConferenciaDocumento.do, informe o processo 1004798-86.2018.8.26.0347 e código 23E68D3.

LASPRO
ADVOGADOS ASSOCIADOS

Este documento é cópia do original, assinado digitalmente por ORESTE NESTOR DE SOUZA LASPRO e Tribunal de Justica do Estado de Sao Paulo, protocolado em 04/02/2019 às 20:03 , sob o número WMOM19700041387
Para conferir o original, acesse o site https://esaj.tjsp.jus.br/pastadigital/pg/abrirConferenciaDocumento.do, informe o processo 1004798-86.2018.8.26.0347 e código 23E68D3.

LASPRO
ADVOGADOS ASSOCIADOS

Este documento é cópia do original, assinado digitalmente por ORESTE NESTOR DE SOUZA LASPRO e Tribunal de Justica do Estado de Sao Paulo, protocolado em 04/02/2019 às 20:03 , sob o número WMOM19700041387
Para conferir o original, acesse o site https://esaj.tjsp.jus.br/pastadigital/pg/abrirConferenciaDocumento.do, informe o processo 1004798-86.2018.8.26.0347 e código 23E68D3.

LASPRO
ADVOGADOS ASSOCIADOS

Este documento é cópia do original, assinado digitalmente por ORESTE NESTOR DE SOUZA LASPRO e Tribunal de Justica do Estado de Sao Paulo, protocolado em 04/02/2019 às 20:03 , sob o número WMOM19700041387
Para conferir o original, acesse o site https://esaj.tjsp.jus.br/pastadigital/pg/abrirConferenciaDocumento.do, informe o processo 1004798-86.2018.8.26.0347 e código 23E68D3.

Este documento é cópia do original, assinado digitalmente por ORESTE NESTOR DE SOUZA LASPRO e Tribunal de Justica do Estado de Sao Paulo, protocolado em 04/02/2019 às 20:03 , sob o número WMOM19700041387
Para conferir o original, acesse o site https://esaj.tjsp.jus.br/pastadigital/pg/abrirConferenciaDocumento.do, informe o processo 1004798-86.2018.8.26.0347 e código 23E68D3.

Este documento é cópia do original, assinado digitalmente por ORESTE NESTOR DE SOUZA LASPRO e Tribunal de Justica do Estado de Sao Paulo, protocolado em 04/02/2019 às 20:03 , sob o número WMOM19700041387
Para conferir o original, acesse o site https://esaj.tjsp.jus.br/pastadigital/pg/abrirConferenciaDocumento.do, informe o processo 1004798-86.2018.8.26.0347 e código 23E68D3.

Este documento é cópia do original, assinado digitalmente por ORESTE NESTOR DE SOUZA LASPRO e Tribunal de Justica do Estado de Sao Paulo, protocolado em 04/02/2019 às 20:03 , sob o número WMOM19700041387
Para conferir o original, acesse o site https://esaj.tjsp.jus.br/pastadigital/pg/abrirConferenciaDocumento.do, informe o processo 1004798-86.2018.8.26.0347 e código 23E68D3.

LASPRO
ADVOGADOS ASSOCIADOS

Este documento é cópia do original, assinado digitalmente por ORESTE NESTOR DE SOUZA LASPRO e Tribunal de Justica do Estado de Sao Paulo, protocolado em 04/02/2019 às 20:03 , sob o número WMOM19700041387
Para conferir o original, acesse o site https://esaj.tjsp.jus.br/pastadigital/pg/abrirConferenciaDocumento.do, informe o processo 1004798-86.2018.8.26.0347 e código 23E68D3.

LASPRO
ADVOGADOS ASSOCIADOS

Este documento é cópia do original, assinado digitalmente por ORESTE NESTOR DE SOUZA LASPRO e Tribunal de Justica do Estado de Sao Paulo, protocolado em 04/02/2019 às 20:03 , sob o número WMOM19700041387
Para conferir o original, acesse o site https://esaj.tjsp.jus.br/pastadigital/pg/abrirConferenciaDocumento.do, informe o processo 1004798-86.2018.8.26.0347 e código 23E68D3.

LASPRO
ADVOGADOS ASSOCIADOS

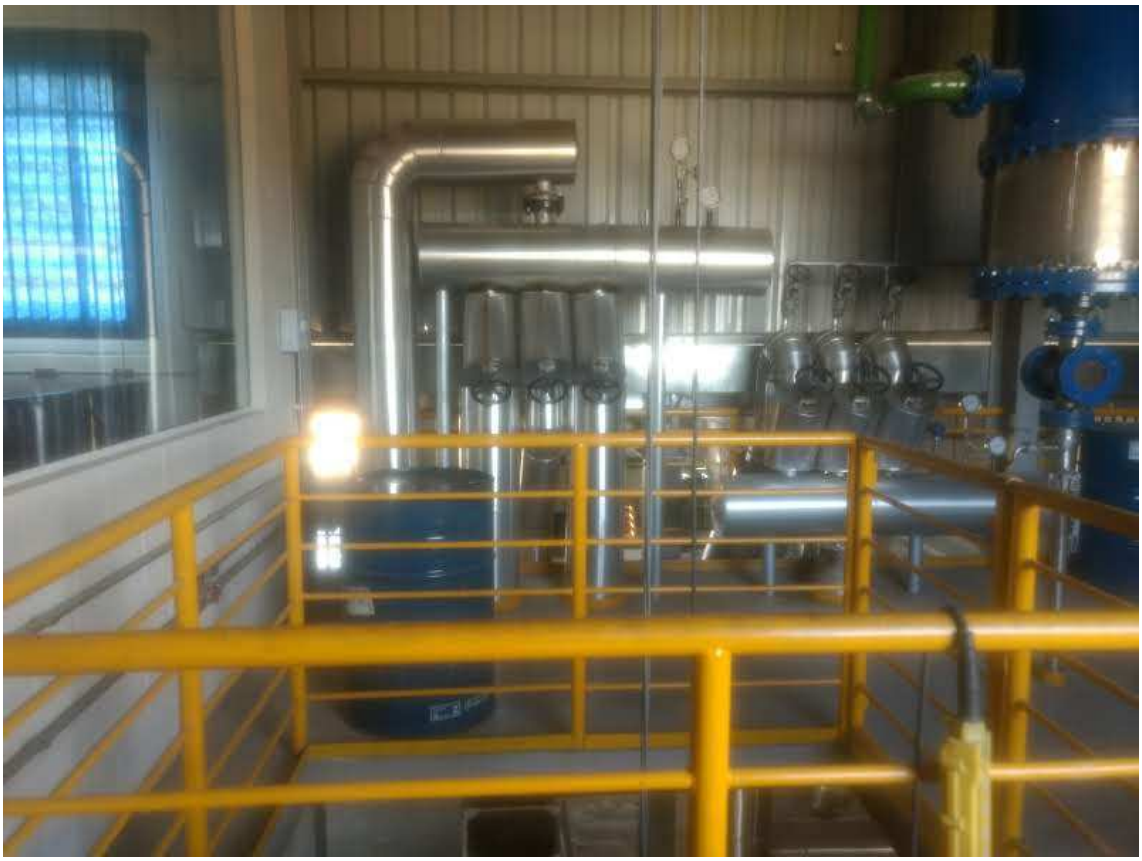

Este documento é cópia do original, assinado digitalmente por ORESTE NESTOR DE SOUZA LASPRO e Tribunal de Justica do Estado de Sao Paulo, protocolado em 04/02/2019 às 20:03 , sob o número WMOM19700041387
Para conferir o original, acesse o site https://esaj.tjsp.jus.br/pastadigital/pg/abrirConferenciaDocumento.do, informe o processo 1004798-86.2018.8.26.0347 e código 23E68D3.

LASPRO
ADVOGADOS ASSOCIADOS

Este documento é cópia do original, assinado digitalmente por ORESTE NESTOR DE SOUZA LASPRO e Tribunal de Justica do Estado de Sao Paulo, protocolado em 04/02/2019 às 20:03 , sob o número WMOM19700041387
Para conferir o original, acesse o site https://esaj.tjsp.jus.br/pastadigital/pg/abrirConferenciaDocumento.do, informe o processo 1004798-86.2018.8.26.0347 e código 23E68D3.

LASPRO
ADVOGADOS ASSOCIADOS

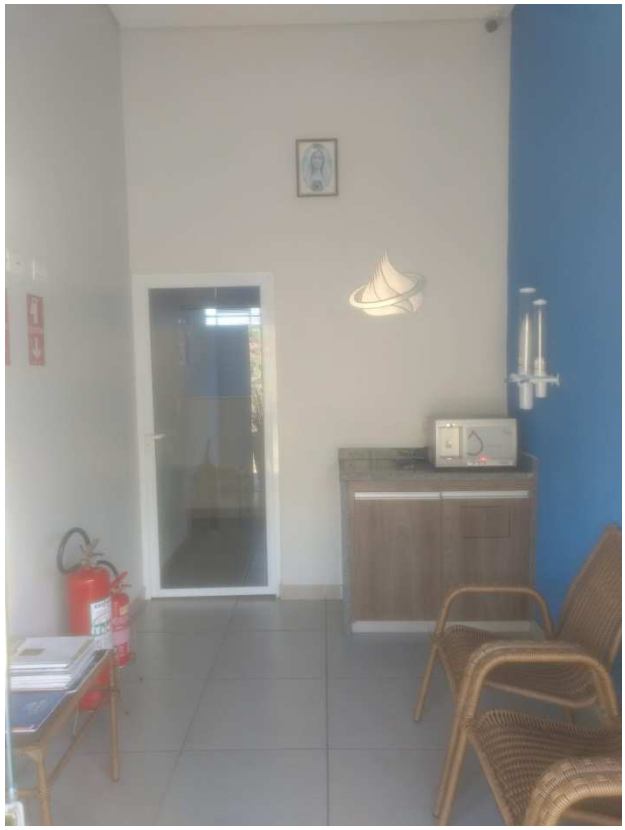

Este documento é cópia do original, assinado digitalmente por ORESTE NESTOR DE SOUZA LASPRO e Tribunal de Justica do Estado de Sao Paulo, protocolado em 04/02/2019 às 20:03 , sob o número WMOM19700041387
Para conferir o original, acesse o site https://esaj.tjsp.jus.br/pastadigital/pg/abrirConferenciaDocumento.do, informe o processo 1004798-86.2018.8.26.0347 e código 23E68D3.

LASPRO
ADVOGADOS ASSOCIADOS

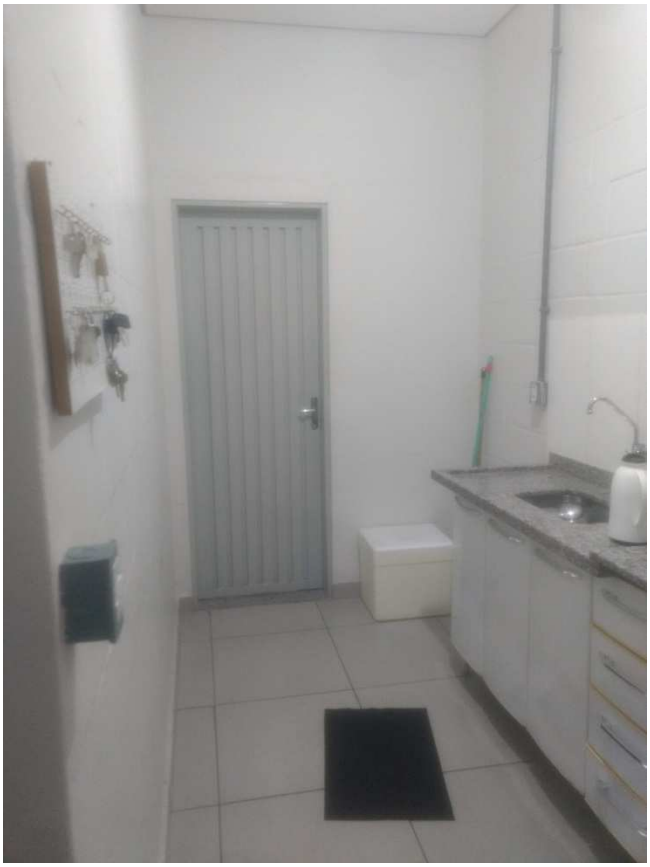

Este documento é cópia do original, assinado digitalmente por ORESTE NESTOR DE SOUZA LASPRO e Tribunal de Justica do Estado de Sao Paulo, protocolado em 04/02/2019 às 20:03 , sob o número WMOM19700041387
Para conferir o original, acesse o site https://esaj.tjsp.jus.br/pastadigital/pg/abrirConferenciaDocumento.do, informe o processo 1004798-86.2018.8.26.0347 e código 23E68D3.

LASPRO
ADVOGADOS ASSOCIADOS

Rua Major Quedinho, 111 - 18º andar - Consolação - São Paulo - SP - CEP 01050-030 - http://www.laspro.com.br
E-mail: adv@laspro.com.br - Fone: 0xx11 3211-3010 - Fax: 0xx11 3255-3727

Este documento é cópia do original, assinado digitalmente por ORESTE NESTOR DE SOUZA LASPRO e Tribunal de Justica do Estado de Sao Paulo, protocolado em 04/02/2019 às 20:03 , sob o número WMOM19700041387
Para conferir o original, acesse o site https://esaj.tjsp.jus.br/pastadigital/pg/abrirConferenciaDocumento.do, informe o processo 1004798-86.2018.8.26.0347 e código 23E68D3.

LASPRO
ADVOGADOS ASSOCIADOS

Este documento é cópia do original, assinado digitalmente por ORESTE NESTOR DE SOUZA LASPRO e Tribunal de Justica do Estado de Sao Paulo, protocolado em 04/02/2019 às 20:03 , sob o número WMOM19700041387
Para conferir o original, acesse o site https://esaj.tjsp.jus.br/pastadigital/pg/abrirConferenciaDocumento.do, informe o processo 1004798-86.2018.8.26.0347 e código 23E68D3.

SALAS

Este documento é cópia do original, assinado digitalmente por ORESTE NESTOR DE SOUZA LASPRO e Tribunal de Justica do Estado de Sao Paulo, protocolado em 04/02/2019 às 20:03 , sob o número WMOM19700041387
Para conferir o original, acesse o site https://esaj.tjsp.jus.br/pastadigital/pg/abrirConferenciaDocumento.do, informe o processo 1004798-86.2018.8.26.0347 e código 23E68D3.

LASPRO
ADVOGADOS ASSOCIADOS

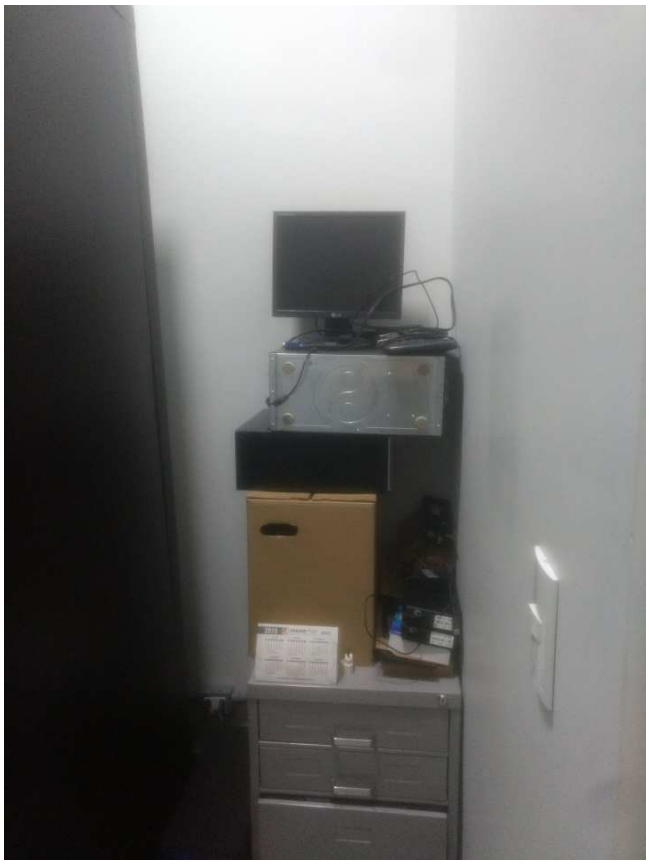

Este documento é cópia do original, assinado digitalmente por ORESTE NESTOR DE SOUZA LASPRO e Tribunal de Justica do Estado de Sao Paulo, protocolado em 04/02/2019 às 20:03 , sob o número WMOM19700041387
Para conferir o original, acesse o site https://esaj.tjsp.jus.br/pastadigital/pg/abrirConferenciaDocumento.do, informe o processo 1004798-86.2018.8.26.0347 e código 23E68D3.

LASPRO
ADVOGADOS ASSOCIADOS

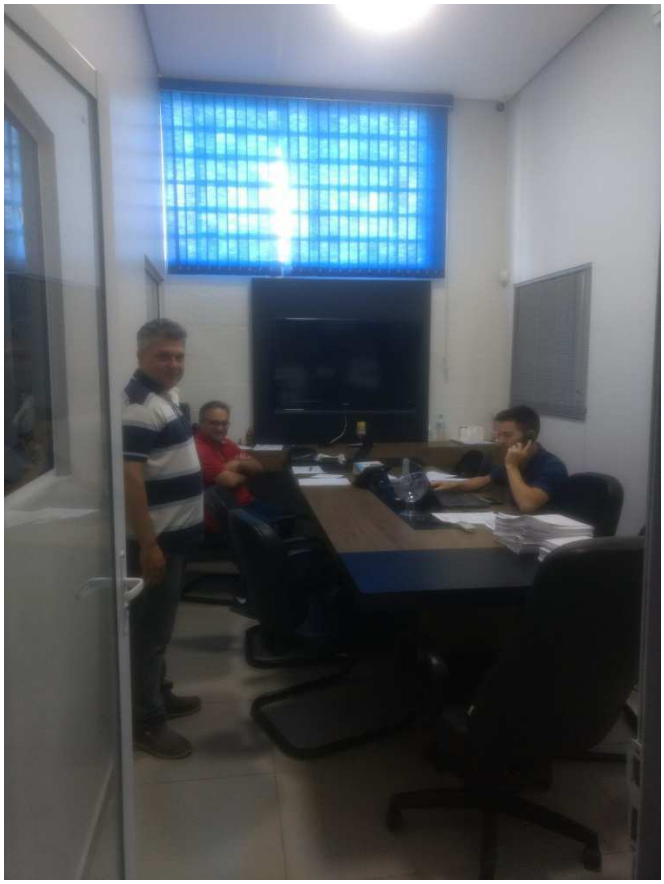

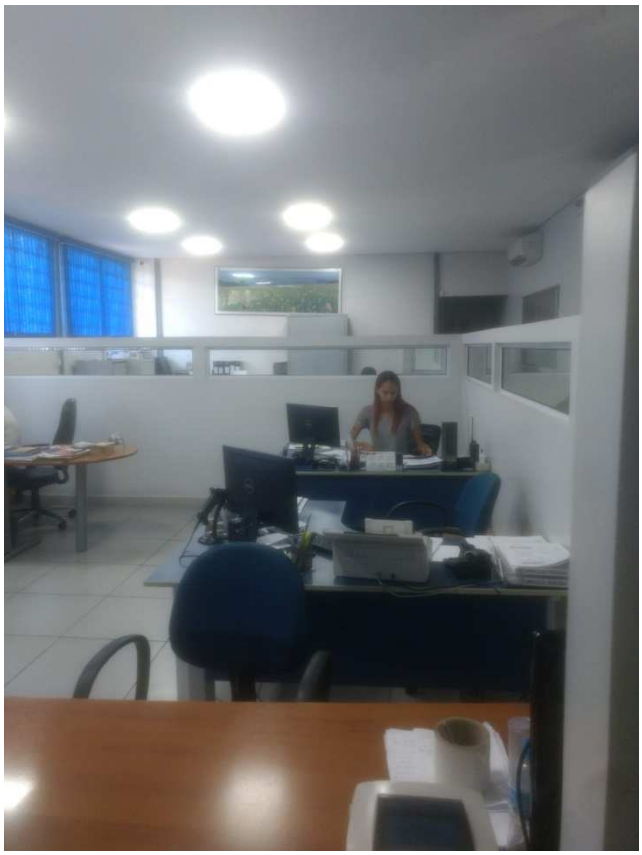

Este documento é cópia do original, assinado digitalmente por ORESTE NESTOR DE SOUZA LASPRO e Tribunal de Justica do Estado de Sao Paulo, protocolado em 04/02/2019 às 20:03 , sob o número WMOM19700041387
Para conferir o original, acesse o site https://esaj.tjsp.jus.br/pastadigital/pg/abrirConferenciaDocumento.do, informe o processo 1004798-86.2018.8.26.0347 e código 23E68D3.

LASPRO
ADVOGADOS ASSOCIADOS

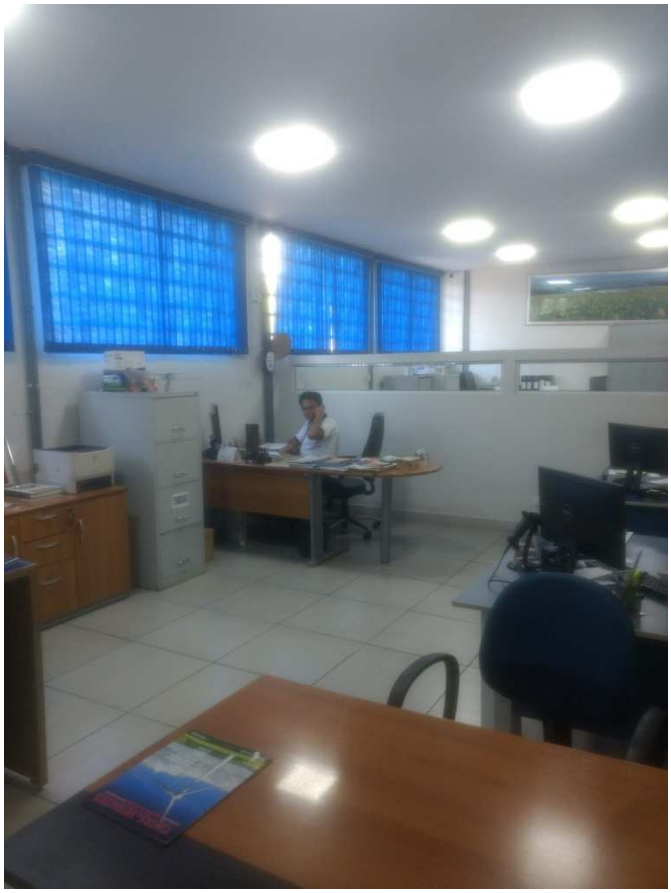

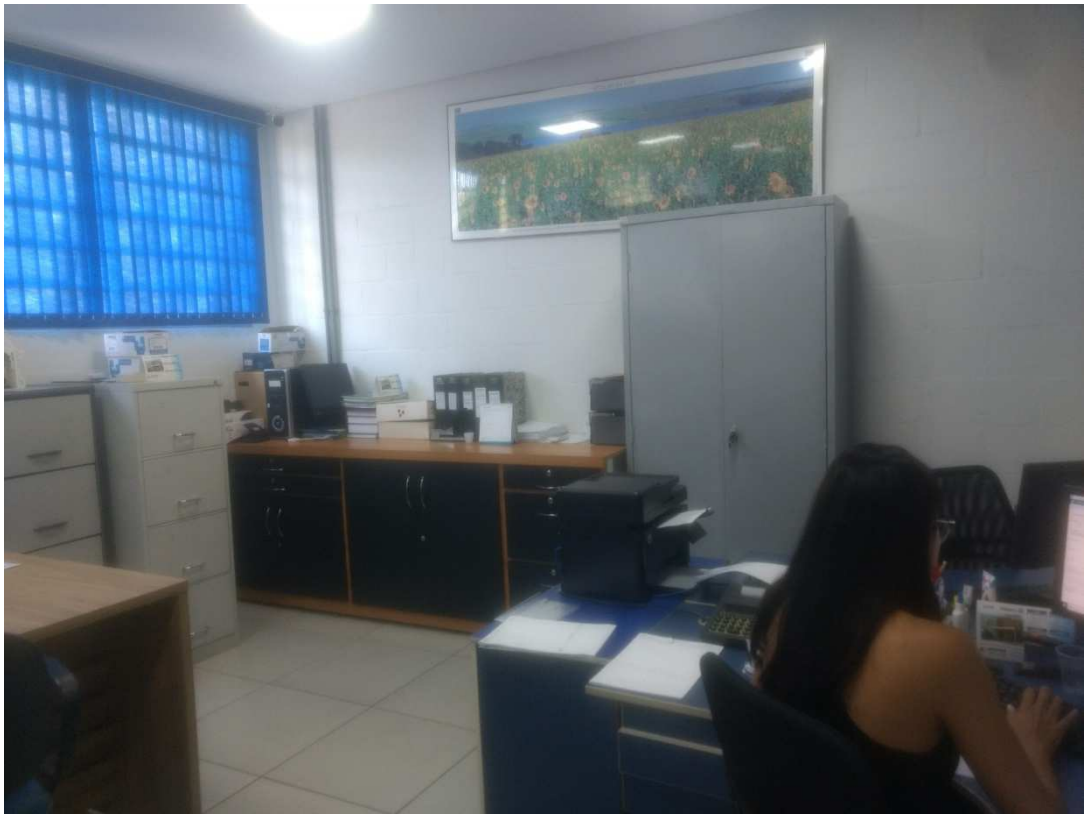

OFICINA

Este documento é cópia do original, assinado digitalmente por ORESTE NESTOR DE SOUZA LASPRO e Tribunal de Justica do Estado de Sao Paulo, protocolado em 04/02/2019 às 20:03 , sob o número WMOM19700041387
Para conferir o original, acesse o site https://esaj.tjsp.jus.br/pastadigital/pg/abrirConferenciaDocumento.do, informe o processo 1004798-86.2018.8.26.0347 e código 23E68D3.

LASPRO
ADVOGADOS ASSOCIADOS

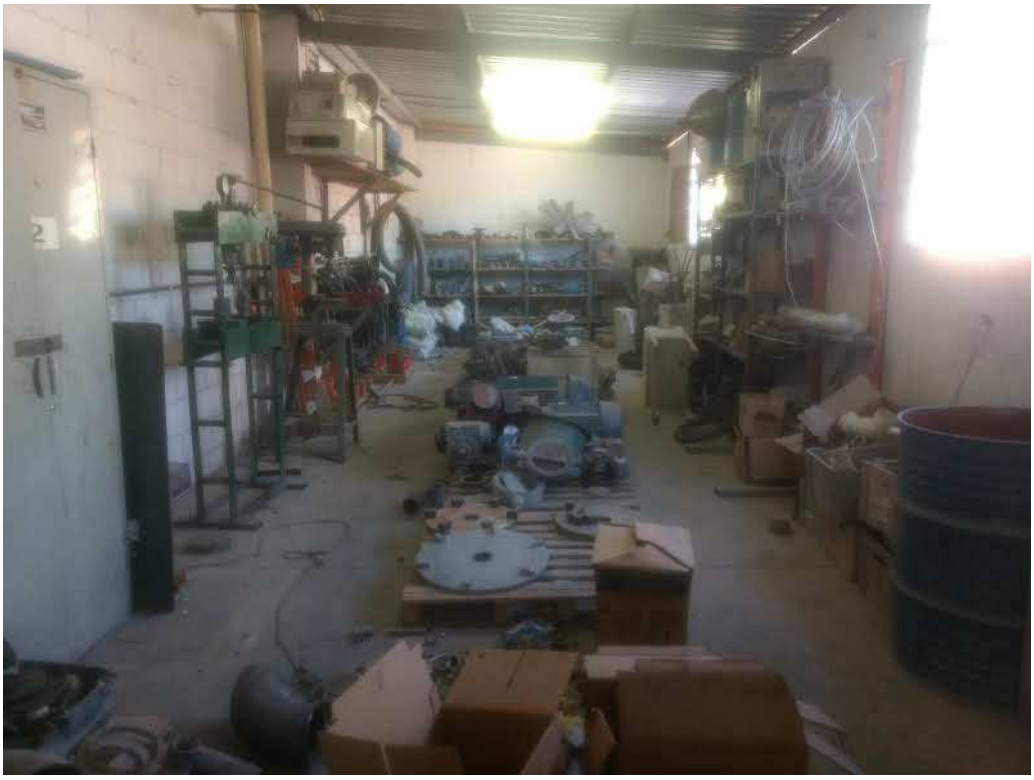

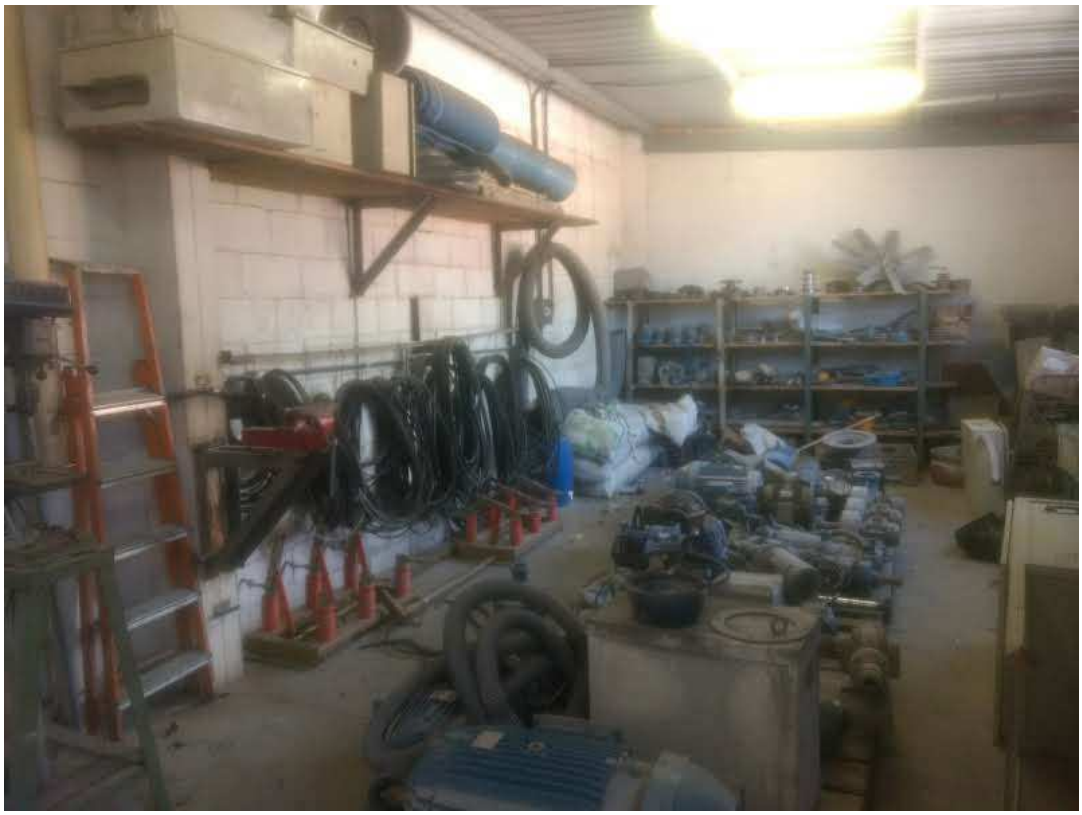

Este documento é cópia do original, assinado digitalmente por ORESTE NESTOR DE SOUZA LASPRO e Tribunal de Justica do Estado de Sao Paulo, protocolado em 04/02/2019 às 20:03 , sob o número WMOM19700041387
Para conferir o original, acesse o site https://esaj.tjsp.jus.br/pastadigital/pg/abrirConferenciaDocumento.do, informe o processo 1004798-86.2018.8.26.0347 e código 23E68D3.

LASPRO
ADVOGADOS ASSOCIADOS

Este documento é cópia do original, assinado digitalmente por ORESTE NESTOR DE SOUZA LASPRO e Tribunal de Justica do Estado de Sao Paulo, protocolado em 04/02/2019 às 20:03 , sob o número WMOM19700041387
Para conferir o original, acesse o site https://esaj.tjsp.jus.br/pastadigital/pg/abrirConferenciaDocumento.do, informe o processo 1004798-86.2018.8.26.0347 e código 23E68D3.

LASPRO
ADVOGADOS ASSOCIADOS

Este documento é cópia do original, assinado digitalmente por ORESTE NESTOR DE SOUZA LASPRO e Tribunal de Justica do Estado de Sao Paulo, protocolado em 04/02/2019 às 20:03 , sob o número WMOM19700041387
Para conferir o original, acesse o site https://esaj.tjsp.jus.br/pastadigital/pg/abrirConferenciaDocumento.do, informe o processo 1004798-86.2018.8.26.0347 e código 23E68D3.

LASPRO
ADVOGADOS ASSOCIADOS

Rua Major Quedinho, 111 - 18º andar - Consolação - São Paulo - SP - CEP 01050-030 - http://www.laspro.com.br
E-mail: adv@laspro.com.br - Fone: 0xx11 3211-3010 - Fax: 0xx11 3255-3727

Este documento é cópia do original, assinado digitalmente por ORESTE NESTOR DE SOUZA LASPRO e Tribunal de Justica do Estado de Sao Paulo, protocolado em 04/02/2019 às 20:03 , sob o número WMOM19700041387
Para conferir o original, acesse o site https://esaj.tjsp.jus.br/pastadigital/pg/abrirConferenciaDocumento.do, informe o processo 1004798-86.2018.8.26.0347 e código 23E68D3.

Este documento é cópia do original, assinado digitalmente por ORESTE NESTOR DE SOUZA LASPRO e Tribunal de Justica do Estado de Sao Paulo, protocolado em 04/02/2019 às 20:03 , sob o número WMOM19700041387
Para conferir o original, acesse o site https://esaj.tjsp.jus.br/pastadigital/pg/abrirConferenciaDocumento.do, informe o processo 1004798-86.2018.8.26.0347 e código 23E68D3.

Este documento é cópia do original, assinado digitalmente por ORESTE NESTOR DE SOUZA LASPRO e Tribunal de Justica do Estado de Sao Paulo, protocolado em 04/02/2019 às 20:03 , sob o número WMOM19700041387
Para conferir o original, acesse o site https://esaj.tjsp.jus.br/pastadigital/pg/abrirConferenciaDocumento.do, informe o processo 1004798-86.2018.8.26.0347 e código 23E68D3.

LASPRO
ADVOGADOS ASSOCIADOS

Este documento é cópia do original, assinado digitalmente por ORESTE NESTOR DE SOUZA LASPRO e Tribunal de Justica do Estado de Sao Paulo, protocolado em 04/02/2019 às 20:03 , sob o número WMOM19700041387
Para conferir o original, acesse o site https://esaj.tjsp.jus.br/pastadigital/pg/abrirConferenciaDocumento.do, informe o processo 1004798-86.2018.8.26.0347 e código 23E68D3.

LASPRO
ADVOGADOS ASSOCIADOS

Rua Major Quedinho, 111 - 18º andar - Consolação - São Paulo - SP - CEP 01050-030 - http://www.laspro.com.br
E-mail: adv@laspro.com.br - Fone: 0xx11 3211-3010 - Fax: 0xx11 3255-3727

Este documento é cópia do original, assinado digitalmente por ORESTE NESTOR DE SOUZA LASPRO e Tribunal de Justica do Estado de Sao Paulo, protocolado em 04/02/2019 às 20:03 , sob o número WMOM19700041387
Para conferir o original, acesse o site https://esaj.tjsp.jus.br/pastadigital/pg/abrirConferenciaDocumento.do, informe o processo 1004798-86.2018.8.26.0347 e código 23E68D3.

LASPRO
ADVOGADOS ASSOCIADOS

LABORATÓRIO

Este documento é cópia do original, assinado digitalmente por ORESTE NESTOR DE SOUZA LASPRO e Tribunal de Justica do Estado de Sao Paulo, protocolado em 04/02/2019 às 20:03 , sob o número WMOM19700041387
Para conferir o original, acesse o site https://esaj.tjsp.jus.br/pastadigital/pg/abrirConferenciaDocumento.do, informe o processo 1004798-86.2018.8.26.0347 e código 23E68D3.

LASPRO
ADVOGADOS ASSOCIADOS

Este documento é cópia do original, assinado digitalmente por ORESTE NESTOR DE SOUZA LASPRO e Tribunal de Justica do Estado de Sao Paulo, protocolado em 04/02/2019 às 20:03 , sob o número WMOM19700041387
Para conferir o original, acesse o site https://esaj.tjsp.jus.br/pastadigital/pg/abrirConferenciaDocumento.do, informe o processo 1004798-86.2018.8.26.0347 e código 23E68D3.

LASPRO
ADVOGADOS ASSOCIADOS

Este documento é cópia do original, assinado digitalmente por ORESTE NESTOR DE SOUZA LASPRO e Tribunal de Justica do Estado de Sao Paulo, protocolado em 04/02/2019 às 20:03 , sob o número WMOM19700041387
Para conferir o original, acesse o site https://esaj.tjsp.jus.br/pastadigital/pg/abrirConferenciaDocumento.do, informe o processo 1004798-86.2018.8.26.0347 e código 23E68D3.

LASPRO
ADVOGADOS ASSOCIADOS

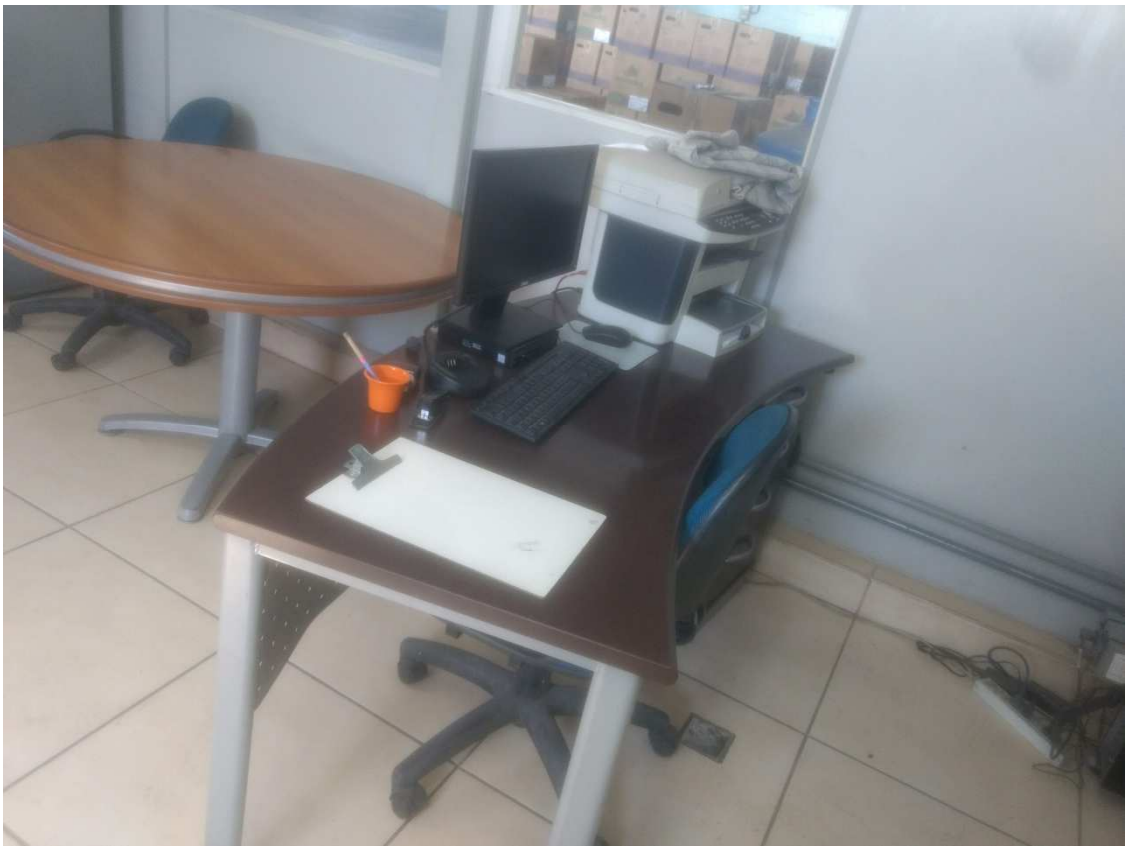

Este documento é cópia do original, assinado digitalmente por ORESTE NESTOR DE SOUZA LASPRO e Tribunal de Justica do Estado de Sao Paulo, protocolado em 04/02/2019 às 20:03 , sob o número WMOM19700041387
Para conferir o original, acesse o site https://esaj.tjsp.jus.br/pastadigital/pg/abrirConferenciaDocumento.do, informe o processo 1004798-86.2018.8.26.0347 e código 23E68D3.

LASPRO
ADVOGADOS ASSOCIADOS

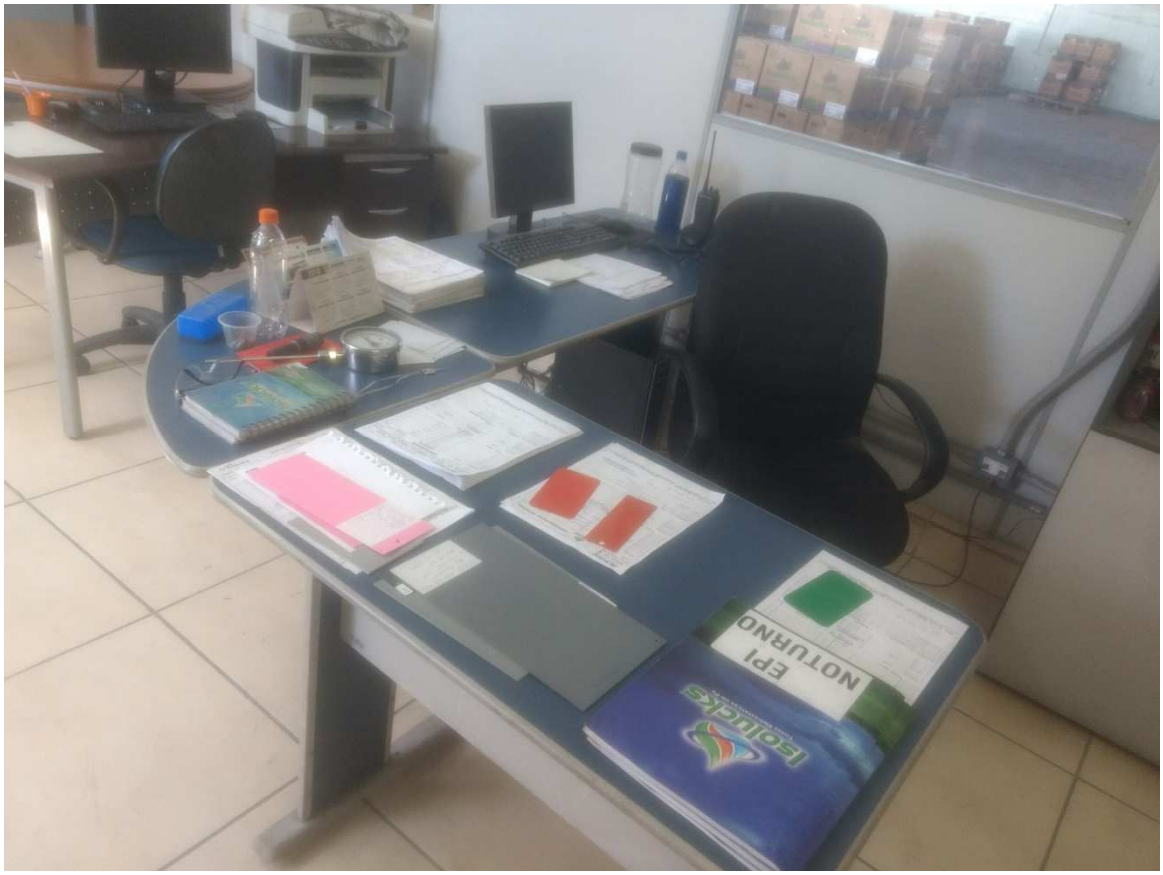

Este documento é cópia do original, assinado digitalmente por ORESTE NESTOR DE SOUZA LASPRO e Tribunal de Justica do Estado de Sao Paulo, protocolado em 04/02/2019 às 20:03 , sob o número WMOM19700041387
Para conferir o original, acesse o site https://esaj.tjsp.jus.br/pastadigital/pg/abrirConferenciaDocumento.do, informe o processo 1004798-86.2018.8.26.0347 e código 23E68D3.

LASPRO
ADVOGADOS ASSOCIADOS

DESCARGA DE MATÉRIA PRIMA

Este documento é cópia do original, assinado digitalmente por ORESTE NESTOR DE SOUZA LASPRO e Tribunal de Justica do Estado de Sao Paulo, protocolado em 04/02/2019 às 20:03 , sob o número WMOM19700041387
Para conferir o original, acesse o site https://esaj.tjsp.jus.br/pastadigital/pg/abrirConferenciaDocumento.do, informe o processo 1004798-86.2018.8.26.0347 e código 23E68D3.

Este documento é cópia do original, assinado digitalmente por ORESTE NESTOR DE SOUZA LASPRO e Tribunal de Justica do Estado de Sao Paulo, protocolado em 04/02/2019 às 20:03 , sob o número WMOM19700041387
Para conferir o original, acesse o site https://esaj.tjsp.jus.br/pastadigital/pg/abrirConferenciaDocumento.do, informe o processo 1004798-86.2018.8.26.0347 e código 23E68D3.

LASPRO
ADVOGADOS ASSOCIADOS

Este documento é cópia do original, assinado digitalmente por ORESTE NESTOR DE SOUZA LASPRO e Tribunal de Justica do Estado de Sao Paulo, protocolado em 04/02/2019 às 20:03 , sob o número WMOM19700041387
Para conferir o original, acesse o site https://esaj.tjsp.jus.br/pastadigital/pg/abrirConferenciaDocumento.do, informe o processo 1004798-86.2018.8.26.0347 e código 23E68D3.

LASPRO
ADVOGADOS ASSOCIADOS

Este documento é cópia do original, assinado digitalmente por ORESTE NESTOR DE SOUZA LASPRO e Tribunal de Justica do Estado de Sao Paulo, protocolado em 04/02/2019 às 20:03 , sob o número WMOM19700041387
Para conferir o original, acesse o site https://esaj.tjsp.jus.br/pastadigital/pg/abrirConferenciaDocumento.do, informe o processo 1004798-86.2018.8.26.0347 e código 23E68D3.

Este documento é cópia do original, assinado digitalmente por ORESTE NESTOR DE SOUZA LASPRO e Tribunal de Justica do Estado de Sao Paulo, protocolado em 04/02/2019 às 20:03 , sob o número WMOM19700041387
Para conferir o original, acesse o site https://esaj.tjsp.jus.br/pastadigital/pg/abrirConferenciaDocumento.do, informe o processo 1004798-86.2018.8.26.0347 e código 23E68D3.

Este documento é cópia do original, assinado digitalmente por ORESTE NESTOR DE SOUZA LASPRO e Tribunal de Justica do Estado de Sao Paulo, protocolado em 04/02/2019 às 20:03 , sob o número WMOM19700041387
Para conferir o original, acesse o site https://esaj.tjsp.jus.br/pastadigital/pg/abrirConferenciaDocumento.do, informe o processo 1004798-86.2018.8.26.0347 e código 23E68D3.

LASPRO
ADVOGADOS ASSOCIADOS

Este documento é cópia do original, assinado digitalmente por ORESTE NESTOR DE SOUZA LASPRO e Tribunal de Justica do Estado de Sao Paulo, protocolado em 04/02/2019 às 20:03 , sob o número WMOM19700041387
Para conferir o original, acesse o site https://esaj.tjsp.jus.br/pastadigital/pg/abrirConferenciaDocumento.do, informe o processo 1004798-86.2018.8.26.0347 e código 23E68D3.

Este documento é cópia do original, assinado digitalmente por ORESTE NESTOR DE SOUZA LASPRO e Tribunal de Justica do Estado de Sao Paulo, protocolado em 04/02/2019 às 20:03 , sob o número WMOM19700041387
Para conferir o original, acesse o site https://esaj.tjsp.jus.br/pastadigital/pg/abrirConferenciaDocumento.do, informe o processo 1004798-86.2018.8.26.0347 e código 23E68D3.

LASPRO
ADVOGADOS ASSOCIADOS

Este documento é cópia do original, assinado digitalmente por ORESTE NESTOR DE SOUZA LASPRO e Tribunal de Justica do Estado de Sao Paulo, protocolado em 04/02/2019 às 20:03 , sob o número WMOM19700041387
Para conferir o original, acesse o site https://esaj.tjsp.jus.br/pastadigital/pg/abrirConferenciaDocumento.do, informe o processo 1004798-86.2018.8.26.0347 e código 23E68D3.

LASPRO
ADVOGADOS ASSOCIADOS

Este documento é cópia do original, assinado digitalmente por ORESTE NESTOR DE SOUZA LASPRO e Tribunal de Justica do Estado de Sao Paulo, protocolado em 04/02/2019 às 20:03 , sob o número WMOM19700041387
Para conferir o original, acesse o site https://esaj.tjsp.jus.br/pastadigital/pg/abrirConferenciaDocumento.do, informe o processo 1004798-86.2018.8.26.0347 e código 23E68D3.

LASPRO
ADVOGADOS ASSOCIADOS

Este documento é cópia do original, assinado digitalmente por ORESTE NESTOR DE SOUZA LASPRO e Tribunal de Justica do Estado de Sao Paulo, protocolado em 04/02/2019 às 20:03 , sob o número WMOM19700041387
Para conferir o original, acesse o site https://esaj.tjsp.jus.br/pastadigital/pg/abrirConferenciaDocumento.do, informe o processo 1004798-86.2018.8.26.0347 e código 23E68D3.

LASPRO
ADVOGADOS ASSOCIADOS

Este documento é cópia do original, assinado digitalmente por ORESTE NESTOR DE SOUZA LASPRO e Tribunal de Justica do Estado de Sao Paulo, protocolado em 04/02/2019 às 20:03 , sob o número WMOM19700041387
Para conferir o original, acesse o site https://esaj.tjsp.jus.br/pastadigital/pg/abrirConferenciaDocumento.do, informe o processo 1004798-86.2018.8.26.0347 e código 23E68D3.

47. As Recuperandas durante a diligência informaram para o preposto deste Administrador Judicial que os imóveis são alugados, e que os locadores estão cientes das condições da empresa.

48. Ainda, informaram que possuem aluguéis em atraso e que estão reconhecidos no quadro geral de credores.

49. Esclareceram as Recuperandas para o preposto do Administrador Judicial que possuem 27 funcionários ativos divididos em dois turnos (manhã: 07h00 às 18h00 e noite: 22h30 às 07h00).

50. Informaram ainda, que os salários estão em dia e que a última parcela do 13º seria quitada no dia 20/12/2018.

51. Com relação ao passivo tributário foi informado que a estimativa seria de quase R$ 10 milhões de reais, e que aderiram o programa de parcelamento, porém as parcelas estão em atraso.

V – DA NECESSIDADE E VIABILIDADE DA RECUPERAÇÃO JUDICIAL

52. Para evidenciar a necessidade e viabilidade da Recuperação Judicial se faz necessário considerar alguns cenários na atual conjuntura econômica como um todo.

53. Conforme demonstrado neste relatório, trata-se de empresa que opera em setor da economia bastante sensível as mudanças de políticas internas e externas, demandando um alto grau de investimento e capital de giro.

54. Muito embora seja tradicional no setor em que atua, e tenha passado por fases propícias no decorrer de suas existências, soube aproveitar os bons resultados e expandiu sua capacidade produtiva, sempre gerando bons frutos.

Este documento é cópia do original, assinado digitalmente por ORESTE NESTOR DE SOUZA LASPRO e Tribunal de Justica do Estado de Sao Paulo, protocolado em 04/02/2019 às 20:03 , sob o número WMOM19700041387
Para conferir o original, acesse o site https://esaj.tjsp.jus.br/pastadigital/pg/abrirConferenciaDocumento.do, informe o processo 1004798-86.2018.8.26.0347 e código 23E68D3.

55. Todavia, nos tempos atuais, como já assinalado, o setor sofre pressões que interferem no seu dia a dia, o que, por vezes, gera incertezas no que se refere ao cumprimento das suas obrigações regularmente.

56. Deve-se ressaltar que o instituto da Recuperação Judicial objetiva viabilizar a superação da situação de crise econômico-financeira do devedor, a fim de permitir a manutenção da fonte produtora, dos empregos dos trabalhadores e dos interesses dos credores, promovendo, assim, a preservação da empresa, sua função social e o estímulo à atividade econômica.

57. A doutrina aponta exatamente nesse sentido:

> *"Com a recuperação judicial, objetiva-se a superação da crise econômica - financeira pela qual o devedor esteja atravessando a fim de permitir a manutenção dos empregos dos trabalhadores, garantir o interesse dos credores, dando condições à empresa de continuar no exercício da função social, conforme prevista no art. 47. (...) Conforme previsto nesse comando legal, o resultado a ser alcançado e intuído pelo legislador é a preservação da vida produtiva da empresa, garantindo a manutenção do emprego e o interesse dos credores, de modo a poder cumprir assim sua função social, estimulando a atividade econômica na sociedade (...).[1]"*

58. Pois bem. A partir dos elementos presentes nos autos, constata-se o interesse processual do procedimento em questão repousa na superação da situação de crise econômico-financeira (necessidade) e pedido de recuperação judicial (adequação).

59. Com efeito, os documentos analisados pelo Administrador Judicial, bem como o contexto no qual estes elementos estão inseridos demonstram a plausibilidade do pedido de Recuperação Judicial.

[1] Carlos Alberto da Purificação – *Recuperação de Empresa e Falência Comentada* – Editora Atlas.

Este documento é cópia do original, assinado digitalmente por ORESTE NESTOR DE SOUZA LASPRO e Tribunal de Justica do Estado de Sao Paulo, protocolado em 04/02/2019 às 20:03 , sob o número WMOM19700041387
Para conferir o original, acesse o site https://esaj.tjsp.jus.br/pastadigital/pg/abrirConferenciaDocumento.do, informe o processo 1004798-86.2018.8.26.0347 e código 23E68D3.

60. Em que pese os diminutos índices de liquidez das Recuperandas, os requisitos obrigatórios da Lei n° 11.101/2005 encontram-se presentes, de modo que a empresa faz jus ao deferimento do processamento do pedido de Recuperação Judicial.

61. Ademais, a crise nacional atual é fato notório por si só enseja a ocorrência de situações de decréscimo na produtividade e da força econômica das empresas, mesmo aquelas com atuação robusta no mercado, daí por que este é mais um fator que entende-se que viabiliza o procedimento recuperatório previsto na Lei n° 11.101/2005.

62. De mais a mais, o exame da documentação acostada a estes autos, demonstra que as Recuperandas estão em funcionamento, possui funcionários trabalhando, e, em que pese os obstáculos relatados, continua produzindo e prestando serviços.

63. Por outro lado, quanto a viabilidade das Recuperandas, tal deverá ser objeto de apreciação e deliberação dos credores, por ocasião da assembleia geral de credores para votação do eventual plano de Recuperação Judicial a ser apresentado nestes autos, no prazo previsto no artigo 53 da Lei n° 11.101/2005.

64. Além disso, não foram encontrados indícios de que as informações fornecidas pelas Recuperandas não seriam verídicas.

VI – DOS HONORÁRIOS

65. O Administrador Judicial apresenta proposta de honorários provisórios no valor de R$ 20.000,00 (vinte mil reais mensais) até que possa dimensionar a complexidade da causa, sendo que tal valor poderá ser revisto de acordo com as condições das Recuperandas. Referido valor já engloba todos os prepostos que atuarão pelo subscritor.

Este documento é cópia do original, assinado digitalmente por ORESTE NESTOR DE SOUZA LASPRO e Tribunal de Justica do Estado de Sao Paulo, protocolado em 04/02/2019 às 20:03 , sob o número WMOM19700041387
Para conferir o original, acesse o site https://esaj.tjsp.jus.br/pastadigital/pg/abrirConferenciaDocumento.do, informe o processo 1004798-86.2018.8.26.0347 e código 23E68D3.

VII – DO ENCERRAMENTO

66. Honrado com a nomeação, o Administrador Judicial coloca-se à inteira disposição de Vossa Excelência, dos nobres advogados da Recuperanda e dos credores, bem como do ilustre representante do Ministério Público.

São Paulo, 29 de janeiro de 2019.

Oreste Nestor de Souza Laspro
Administrador Judicial
OAB/SP n° 98.628

Este documento é cópia do original, assinado digitalmente por ORESTE NESTOR DE SOUZA LASPRO e Tribunal de Justica do Estado de Sao Paulo, protocolado em 04/02/2019 às 20:03 , sob o número WMOM19700041387
Para conferir o original, acesse o site https://esaj.tjsp.jus.br/pastadigital/pg/abrirConferenciaDocumento.do, informe o processo 1004798-86.2018.8.26.0347 e código 23E68D3.